

## **ACCORDO SINDACALE VIDEOSORVEGLIANZA**

### **PREMESSA**

### **ART. 1 – OGGETTO**

### **ART. 2 – PRINCIPI GENERALI IN MATERIA DI VIDEOSORVEGLIANZA**

### **ART. 3 – PRINCIPI IN MATERIA DI VIDEOSORVEGLIANZA (VIDEOMONITORIA) INERENTE I PAZIENTI**

### **ART. 4 – UBICAZIONE**

### **ART. 5 – MODALITA' DI VISUALIZZAZIONE**

### **ART. 6 – MODALITA' DI CONSERVAZIONE DEI DATI**

### **ART. 7 – TRATTAMENTO DEI DATI**

### **ART. 8 – RESPONSABILI E INCARICATI AL TRATTAMENTO DEI DATI**

### **ART. 9 – INFORMATIVA**

### **ART. 10 – NORMA DI RINVIO**

### **ART. 11 – DISPOSIZIONI FINALI**

**TRA**

**l'Azienda Ospedaliera "Ospedali Riuniti Marche Nord"** (in seguito denominata "Azienda"), con sede legale in Piazzale Cinelli, 4, in persona del legale rappresentante *pro tempore* Direttore Generale Dr.ssa Maria Capalbo;

**E**

**l'Area Dirigenza Medica, l'Area Dirigenza Sanitaria Professionale Tecnica ed Amministrativa e l'Area Comparto** (in seguito denominate OO.SS. Aree Contrattuali);

**PREMESSO CHE**

- ✓ l'art. 4, comma 1, della Legge 20 maggio 1970, n. 300 e ss.mm.ii., c.d. Statuto dei Lavoratori, prevede che *"Gli impianti audiovisivi e gli altri strumenti dai quali derivi anche la possibilità di controllo a distanza dell'attività dei lavoratori possono essere impiegati esclusivamente per esigenze organizzative e produttive, per la sicurezza del lavoro e per la tutela del patrimonio aziendale e possono essere installati previo accordo collettivo stipulato dalla rappresentanza unitaria o dalle rappresentanze sindacali aziendali. In alternativa, nel caso di imprese con unità produttive ubicate in diverse province della stessa regione ovvero in più regioni, tale accordo può essere stipulato dalle associazioni sindacali comparativamente più rappresentative sul piano nazionale. In mancanza di accordo, gli impianti e gli strumenti di cui al primo periodo possono essere installati previa autorizzazione della sede territoriale dell'Ispettorato del lavoro o, in alternativa, nel caso di imprese con unità produttive dislocate negli ambiti di competenza di più sedi territoriali, della sede centrale dell'Ispettorato nazionale del lavoro. I provvedimenti di cui al terzo periodo sono definitivi"*;
- ✓ l'Azienda - in considerazione della necessità di dotarsi di sistemi di videosorveglianza in ogni presidio ospedaliero al fine di garantire la tutela di persone e beni rispetto a possibili aggressioni, furti, rapine, atti di vandalismo, prevenzione di incendi, in particolar modo per la sicurezza dei lavoratori - con determina DG n. 565 del 09/08/2012 ha provveduto a recepire l'accordo sindacale in materia di videosorveglianza sottoscritto con le OO.SS. - Area Dirigenza Medica, Area Dirigenza Sanitaria, Tecnica, Professionale e Amministrativa e Area Comparto;
- ✓ la specificità del contesto sanitario richiede di tutelare prioritariamente la salute di pazienti e la sicurezza di operatori e professionisti sempre più esposti al rischio di subire continue aggressioni nell'espletamento delle proprie funzioni istituzionali in situazioni di emergenza/urgenza e che risulta

difficoltoso - per la complessità organizzativa e strutturale dell'Azienda - rilevare ed accertare nell'immediatezza detti eventi in ragione della concomitanza con festività od orari di chiusura di uffici e servizi preposti all'estrazione delle immagini registrate, si rende necessario elevare i termini di conservazione delle stesse a 120 ore anche per dare seguito e specifiche richieste di accesso dell'autorità giudiziaria o della polizia giudiziaria volte allo svolgimento delle diverse attività investigative;

- ✓ per quanto sopra esposto ed in ragione di intervenuti mutamenti del quadro normativo di riferimento, con specifico riguardo al citato "Statuto dei Lavoratori", al Regolamento Europeo 2016/679 sulla protezione dei dati (GDPR) e al D.Lgs. 10 agosto 2018, n. 101 recante disposizioni per l'adeguamento della normativa nazionale alle disposizioni del GDPR, a tutt'oggi si rende necessario procedere all'aggiornamento del testo dell'accordo poc'anzi richiamato nonché della relativa "mappatura degli impianti" quale parte integrante dell'accordo medesimo;
- ✓ l'installazione e tenuta del sistema di videosorveglianza avviene in conformità alle disposizioni normative di cui al precedente punto oltreché nel rispetto delle specifiche regole ed indicazioni fornite dall'Autorità Garante nell'ambito del Provvedimento in materia di videosorveglianza dell'08.04.2010, pubblicato in Gazzetta Ufficiale n. 99 del 29.04.2010;

tutto quanto premesso

## **SI CONCORDA E SI STIPULA QUANTO SEGUE**

### **ART.1 OGGETTO**

Ai sensi dell'articolo 4, della Legge 20 maggio 1970, n. 300 e ss.mm.ii., le parti disciplinano l'adozione delle seguenti tipologie di impianti presso la Struttura aziendale al fine di garantire la sicurezza dei pazienti, degli operatori, dei cittadini, nonché la tutela del patrimonio dell'Azienda:

- a) centralizzazione segnali video provenienti dalle telecamere esistenti e loro videoregistrazione (telecamere di sorveglianza);
- b) sottosistemi per la visualizzazione dei segnali video provenienti da telecamere di aree omogenee o reparti non registrate (telecamere di video monitoria);
- c) controllo centralizzato, per ciascun Presidio, dei varchi di accesso alla struttura ospedaliera;
- d) video sorveglianza area tunnel mediante telecamere;
- e) remotizzazione segnali di allarme verso la centrale operativa del fornitore esterno del servizio guardiania;

### **ART.2 PRINCIPI GENERALI IN MATERIA DI VIDEOSORVEGLIANZA**

Nel trattamento dei dati conseguente all'attivazione della videosorveglianza, le parti richiamano i seguenti principi generali:



- La raccolta, la registrazione, la conservazione e, in generale, l'utilizzo di immagini configurano attività di trattamento di dati personali (*art. 4, n. 2 del GDPR*) consentite solo se necessarie allo svolgimento di funzioni istituzionali e per il perseguimento di finalità proprie dell'Azienda; ciò non dovrà determinare un'ingerenza ingiustificata nei diritti e nelle libertà fondamentali degli interessati (*principio di liceità ex art. 6 del GDPR*);
- le principali applicazioni sono dirette a garantire la sicurezza dei pazienti, degli operatori, dei cittadini e la tutela del patrimonio dell'Azienda: i lavoratori ed i cittadini/utenti che transitano nelle aree sorvegliate sono informati della rilevazione dei dati mediante affissione di apposita Informativa predisposta secondo il modello proposto dal Garante; è da evitare ogni uso superfluo, ridondante ed eccedente le effettive necessità aziendali, intendendosi, in tal senso, che il trattamento di dati deve essere limitato a quanto necessario rispetto alle finalità per le quali sono trattati i dati stessi (*principio di minimizzazione dei dati ex art. 5, comma 1, lett. c, del GDPR*);
- in ossequio ai principi generali di cui all'art. 25 del GDPR, ciascun sistema informativo ed il relativo programma informatico vengono progettati in modo da assicurare già in origine la protezione dei dati trattati così da non utilizzare – per impostazione predefinita – dati relativi a persone identificabili quando le finalità del trattamento possono essere realizzate impiegando, ad esempio, solo dati anonimi o pseudonimizzati;
- l'attività di videosorveglianza viene effettuata in conformità al sopra richiamato principio di minimizzazione nella scelta delle modalità di ripresa e dislocazione (es. tramite telecamere fisse o brandeggiabili, dotate o meno di *zoom*), nonché nelle varie fasi del trattamento che deve comportare, comunque, un trattamento di dati pertinenti e non eccedenti rispetto alle finalità perseguite. Ciò comporta che ove non sia necessaria la creazione di banche dati in quanto è sufficiente l'installazione di un sistema a circuito chiuso di sola visione delle immagini, le immagini non verranno registrate;
- le riprese e le videoregistrazioni saranno utilizzate solo per scopi e finalità inerenti alla sicurezza dei dipendenti, dei pazienti e dei cittadini e per la tutela del patrimonio aziendale (*principio di limitazione della finalità ex art. 5, comma 1, lett. b del GDPR*) e verranno conservate in ossequio ai criteri di sicurezza e nel rispetto delle tempistiche indicate dall'Autorità Garante nell'ambito del richiamato Provvedimento in materia di video sorveglianza dell'08.04.2010;
- le immagini registrate possono essere visionate solo dalle Autorità competenti o dal Titolare o suo delegato in caso di improrogabili necessità connesse all'esercizio di attività istituzionale;
- le immagini visibili sui sistemi di monitoraggio non registrato potranno essere visionate solo dal personale addetto e/o dai dipendenti delegati dai rispettivi responsabili del trattamento di ciascuna Unità Organizzativa.

### ART.3

#### PRINCIPI IN MATERIA DI VIDEOSORVEGLIANZA (VIDEOMONITORIA) INERENTE I PAZIENTI

Il controllo di ambienti sanitari ed il monitoraggio di pazienti ricoverati in strutture quali, tra le altre, UTIC e Rianimazione - stante la natura sensibile della maggior parte dei dati che vengono raccolti - sono

REVISIONE N. 05  
DEL 22/10/2019

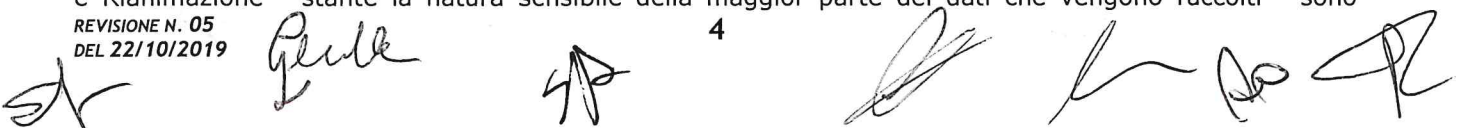



limitati ai casi di stretta indispensabilità finalizzati alla cura dei pazienti stessi, adottando tutti i necessari accorgimenti volti a garantire un elevato livello di tutela della riservatezza e della dignità della persona. E' vietata la diffusione delle immagini di pazienti su *monitor* collocati in locali liberamente accessibili al pubblico.

#### **ART.4 UBICAZIONE**

Il sistemi di cui all'art. 1 sono collocati nelle postazioni puntualmente specificate nei documenti allegati quali parti integranti e sostanziali del presente accordo, definiti "*mappatura degli impianti*" e relativi al Presidio ospedaliero di Fano, al Presidio ospedaliero di Pesaro (P.le Cinelli e Muraglia) e sede amministrativa di V.Le Trieste (ALL. n.1 e ALL. n.2).

Qualsiasi integrazione, installazione o spostamento di telecamere verrà comunicata preventivamente alle Organizzazioni Sindacali.

La scelta dei luoghi nei quali posizionare le telecamere viene effettuata privilegiando punti ad elevata accessibilità dell'utenza, ovvero zone scarsamente frequentate o poco presidiate nelle ore notturne.

#### **ART. 5 MODALITA' DI VISUALIZZAZIONE**

Le telecamere per le quali sono presenti sistemi di videoregistrazione, così come specificate nel precedente art. 4, sono direzionate in modo da controllare i luoghi di comune passaggio.

Le immagini raccolte tramite le telecamere confluiscono in postazioni di visualizzazione per ciascuna sede con accesso riservato esclusivamente al personale addetto individuato per iscritto. Il dettaglio delle postazioni di visualizzazione è riportato nella documentazione citata all'Art. 4 definita "*mappatura degli impianti*".

L'attivazione del sistema è possibile solo attraverso apposita procedura di autenticazione elettronica dell'operatore autorizzato.

#### **Art. 6 MODALITA' DI CONSERVAZIONE DEI DATI**





La conservazione delle immagini - in appositi sistemi informatici e comunque ad accesso riservato secondo i termini specificati al precedente art. 5 - in conformità alle prescrizioni dell'Autorità Garante e per le motivazioni esplicitate in premessa è limitata alle 120 ore successive alla rilevazione.

Nel caso in cui si debba aderire ad una specifica richiesta investigativa dell'autorità giudiziaria o di polizia giudiziaria la conservazione verrà conseguentemente effettuata sulla base delle prescrizioni fornite dall'autorità medesima.

Il sistema impiegato è programmato in modo da operare al momento prefissato l'integrale cancellazione automatica delle informazioni allo scadere del termine previsto da ogni supporto; ciò con modalità tali da rendere non riutilizzabili i dati cancellati.

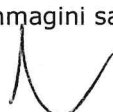
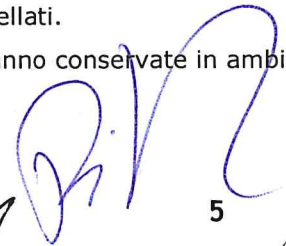
Le registrazioni delle immagini saranno conservate in ambienti il cui accesso è controllato.



5

**Art. 7**  
**TRATTAMENTO DEI DATI**

I dati sono raccolti solo ed esclusivamente ai fini della sicurezza dei pazienti, degli operatori, dei cittadini e per la tutela del patrimonio dell'Azienda e non possono essere, in alcun caso, utilizzati per finalità diverse o ulteriori, fatte salve le esigenze di polizia o di giustizia.

I dati sono raccolti esclusivamente per le finalità di cui al presente accordo: sono, pertanto, registrate solo le immagini strettamente indispensabili, è limitato l'angolo visuale delle riprese, sono evitate immagini dettagliate, ingrandite o dettagli non rilevanti.

I dati sono trattati nel rispetto delle disposizioni di cui al quadro normativo di riferimento espressamente richiamato in Premessa.

**Art. 8**  
**RESPONSABILI E INCARICATI AL TRATTAMENTO DEI DATI**

Verranno designati per iscritto i soggetti quali responsabili e incaricati del trattamento dei dati che potranno utilizzare gli impianti e prendere visione delle registrazioni.

E' vietato ai soggetti non autorizzati accedere alle immagini raccolte tramite le telecamere, salvo che si tratti di indagini giudiziarie o di polizia.

**Art. 9**  
**INFORMATIVA**

Della presenza delle telecamere nell'ambito delle strutture aziendali viene data informativa agli interessati mediante affissione di cartelli di avviso nei luoghi ove è installato l'impianto (Informativa "minima"), predisposti conformemente all'apposito modello reso disponibile dall'Autorità Garante.

Il supporto contenente l'Informativa viene collocato prima del raggio di azione della telecamera, nelle sue immediate vicinanze, con un formato ed un posizionamento tale da essere visibile in ogni condizione di illuminazione ambientale.

In ogni caso, detta Informativa resa in forma semplificata rinvia ad un testo completo pubblicato sul sito web dell'Azienda, alla Sezione "Privacy".

**ART.10**  
**NORMA DI RINVIO**

Per quanto non previsto dagli articoli precedenti, si opera espresso rinvio alle prescrizioni dettate dall'Autorità Garante in materia di trattamento dei dati personali nonché alle norme in materia di divieto di controllo a distanza dei lavoratori - sia mediante impianti audiovisivi sia mediante altri strumenti a ciò destinati - di cui all'articolo 4 della legge 300/1970 e ss.mm.ii..

**ART. 11**  
**DISPOSIZIONI FINALI**







Le parti stabiliscono che, a decorrere dalla sottoscrizione del presente accordo, lo stesso potrà essere sottoposto a verifica congiunta per valutarne l'impatto sulle condizioni di lavoro, sul rispetto della normativa e sull'effettivo raggiungimento degli obiettivi previsti dall'articolo 1 del presente accordo.



Di eventuali modifiche e/o integrazioni che si rendessero necessarie al sistema di videosorveglianza di cui al presente accordo verrà data preventiva informazione alle Organizzazioni Sindacali.

Qualora specifici contenuti di cui al presente accordo richiedano meri adeguamenti per conformarsi a sopravvenute disposizioni di livello europeo, statale e/o regionale, ovvero a Linee Guida e provvedimenti dell'Autorità Garante, si provvederà direttamente in tal senso sempre previa informativa alle Organizzazioni Sindacali.

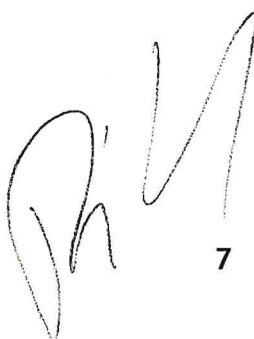
Pesaro li 18/02/2020



7



ACCORDO SINDACALE VIDEOSORVEGLIANZA

DELEGAZIONE TRATTANTE DI PARTE PUBBLICA

Il Direttore Generale  
(Dr.ssa Maria Capalbo)

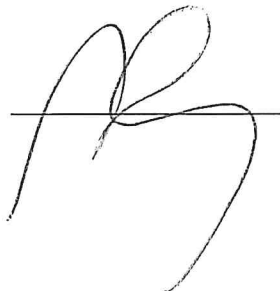

DELEGAZIONE TRATTANTE DI PARTE SINDACALE -  
AREA DIRIGENZA MEDICA E SPTA

A.A.R.O.I. EMAC

ANAAO - ASSOMED

ANPO ASCOTI FIALS  
MEDICI

CGIL MEDICI

CIMO

FASSID

FED CISL MEDICI  
COSIME

UIL aderente UIL FPL

CGIL FP

UIL FPL

CISL FPS COSIADI

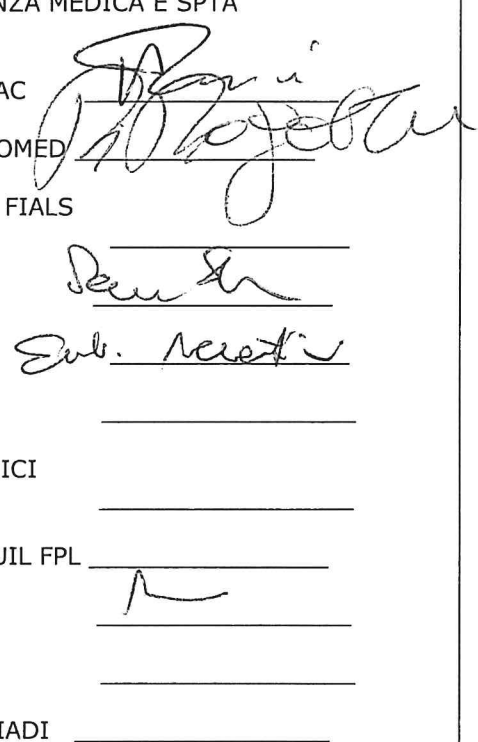

DELEGAZIONE TRATTANTE DI PARTE SINDACALE -  
AREA COMPARTO

RSU

CISL FP

F.P. CGIL

FIALS

NURSING UP

UIL FPL

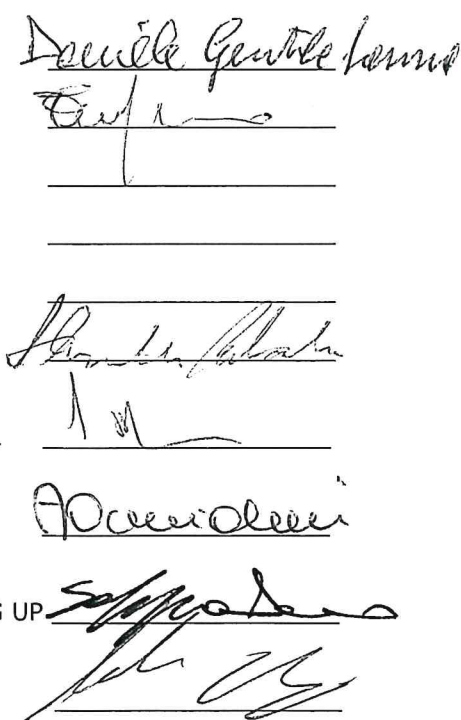

Presidio SANTA CROCE  
PAD C - SECONDO PIANO

MEDICINA 3

GASTRO

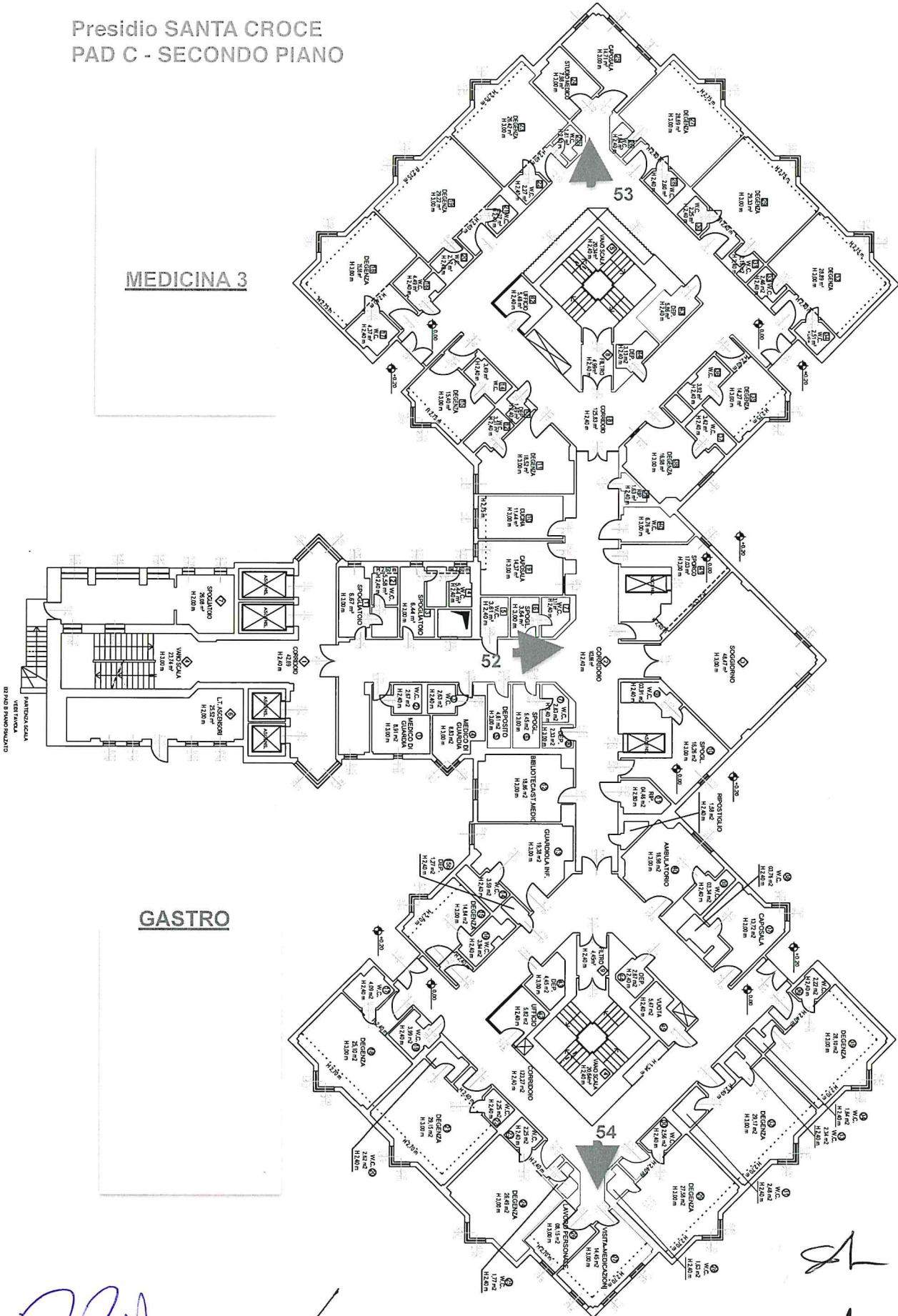

*[Handwritten signature]*

*[Handwritten signature]*

*[Handwritten signature]*

*[Handwritten signature]*

*[Handwritten signature]*

PRÉSÍDIO SANTA CROCE  
PAD C - PIANO 3

MEDICINA

MEDICINA

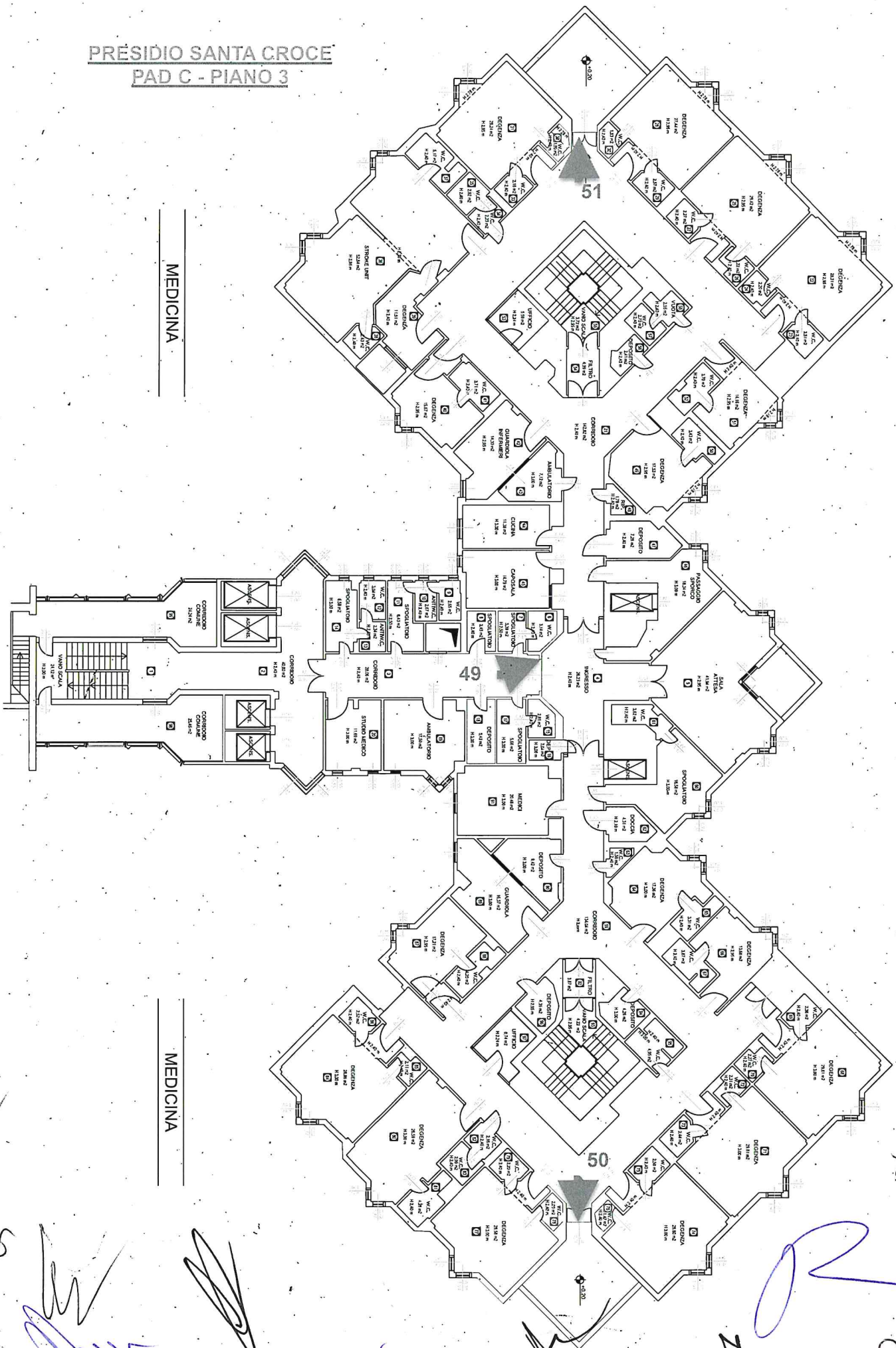

Handwritten signatures and initials in blue ink are present at the bottom of the page, including a large signature on the left and several initials on the right.



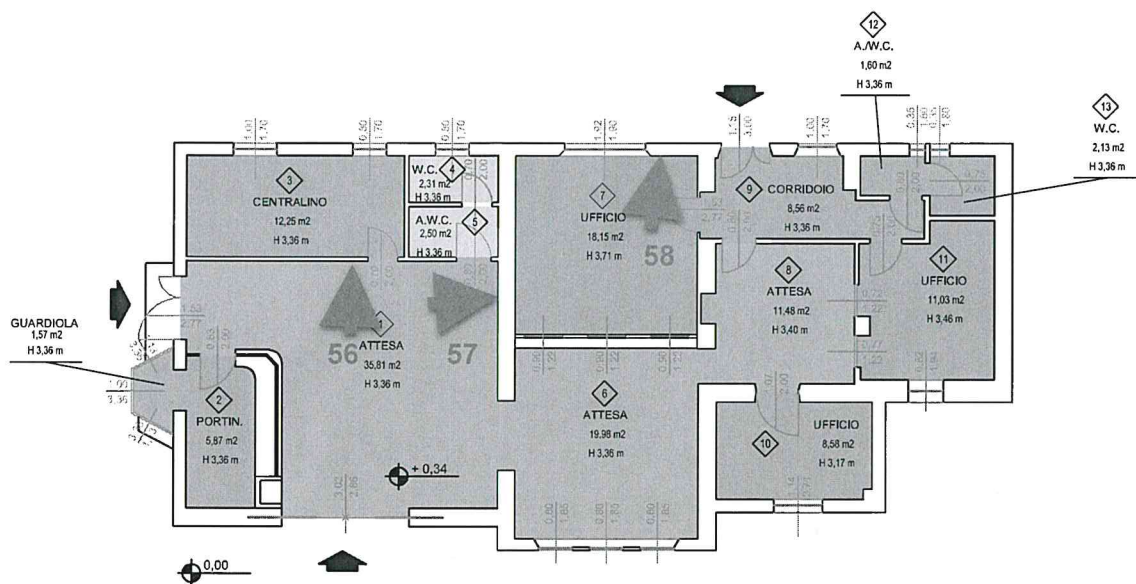

PORTINERIA  
P. TERRA  
PAD. "E"

Handwritten signatures and initials in blue and black ink, including "SA", "AO", "Mau", "Dgh", "BR", "sh", and a large stylized signature.

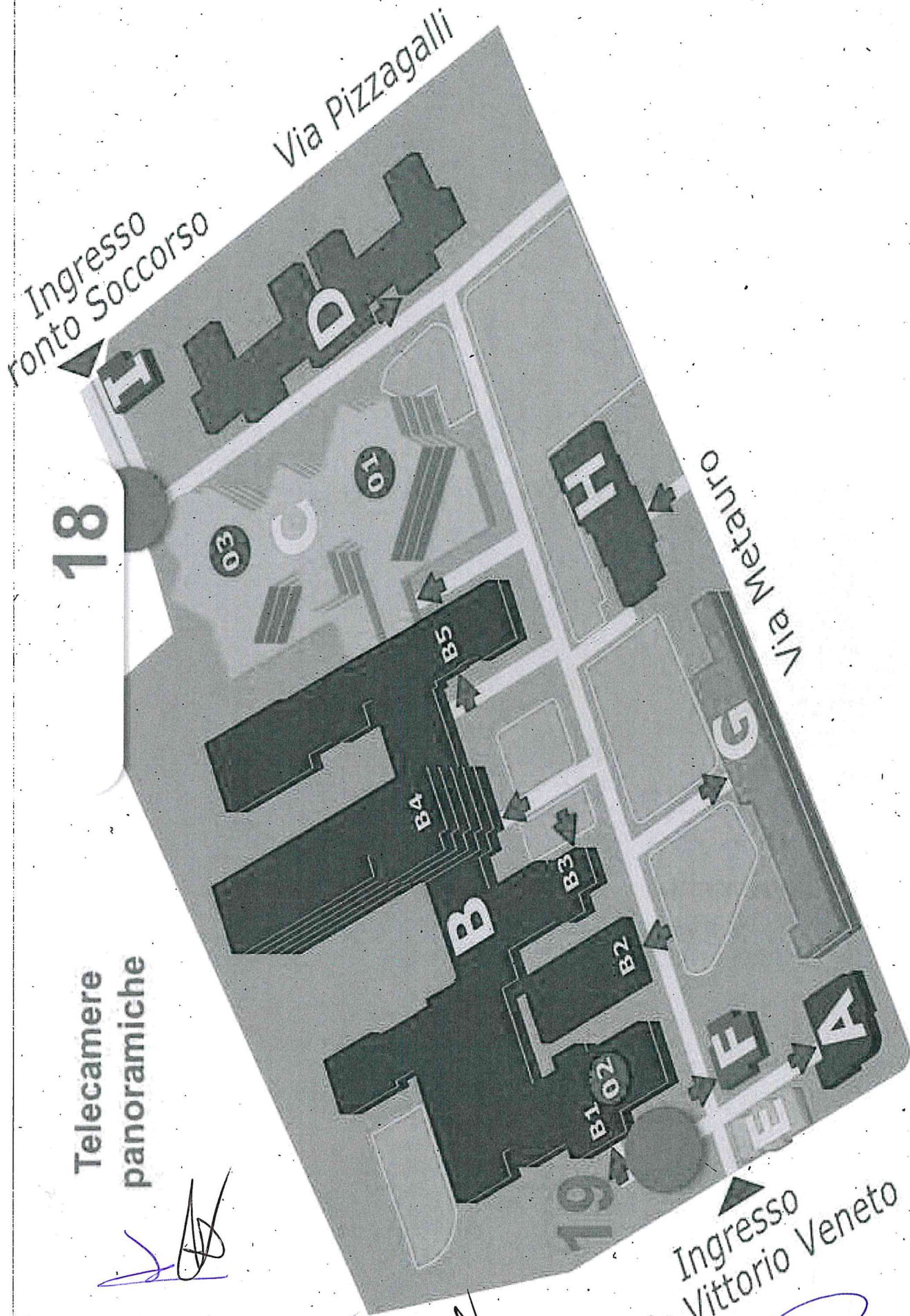

Telecamere  
panoramiche

*[Handwritten signatures and marks in blue and black ink]*



PRESIDIO SANTA CROCE - PAD. B PIANO INTERRATO E PAD C PIANO TERRA

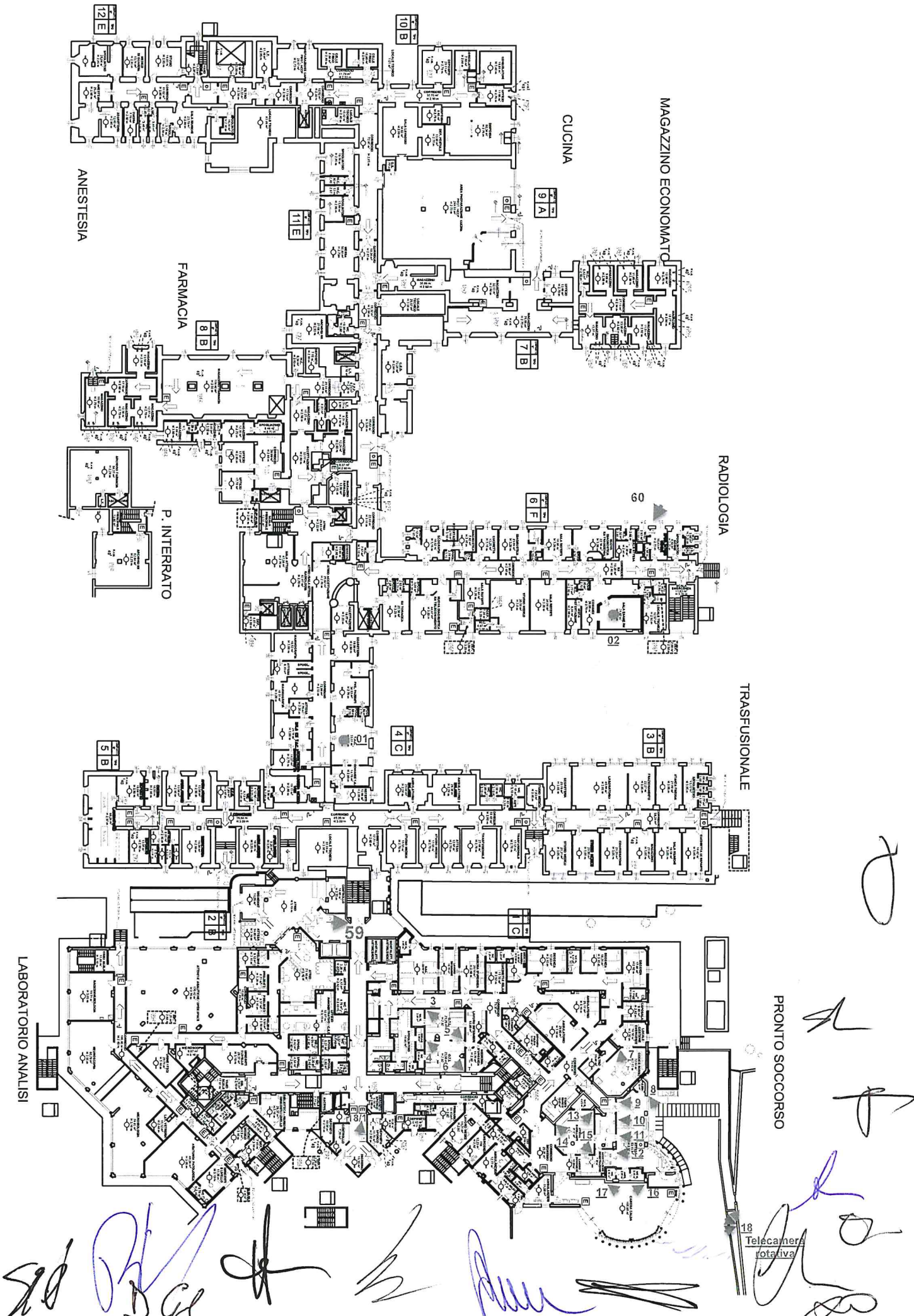



# PRESIDIO SANTA CROCE - PAD. B PIANO 5

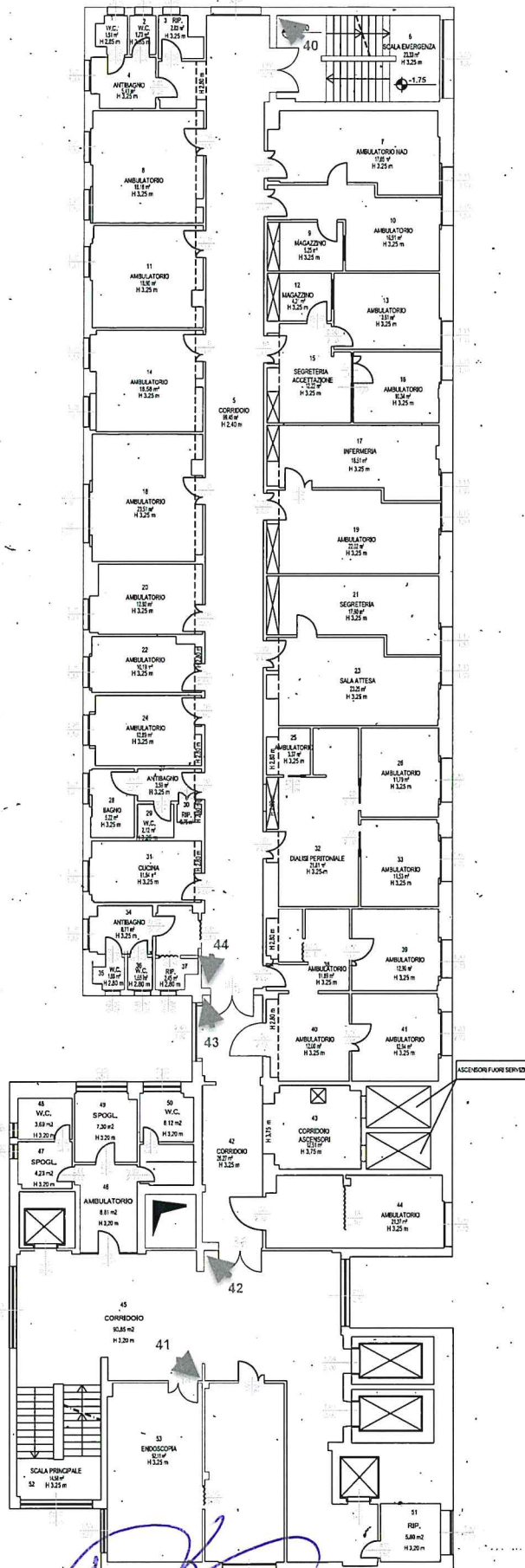

Handwritten signatures and initials in black and blue ink, including a large signature at the bottom left and several smaller ones.

Handwritten signatures and initials in black ink at the bottom right.

# PRESIDIO SANTA CROCE - PAD B. PIANO TERRA

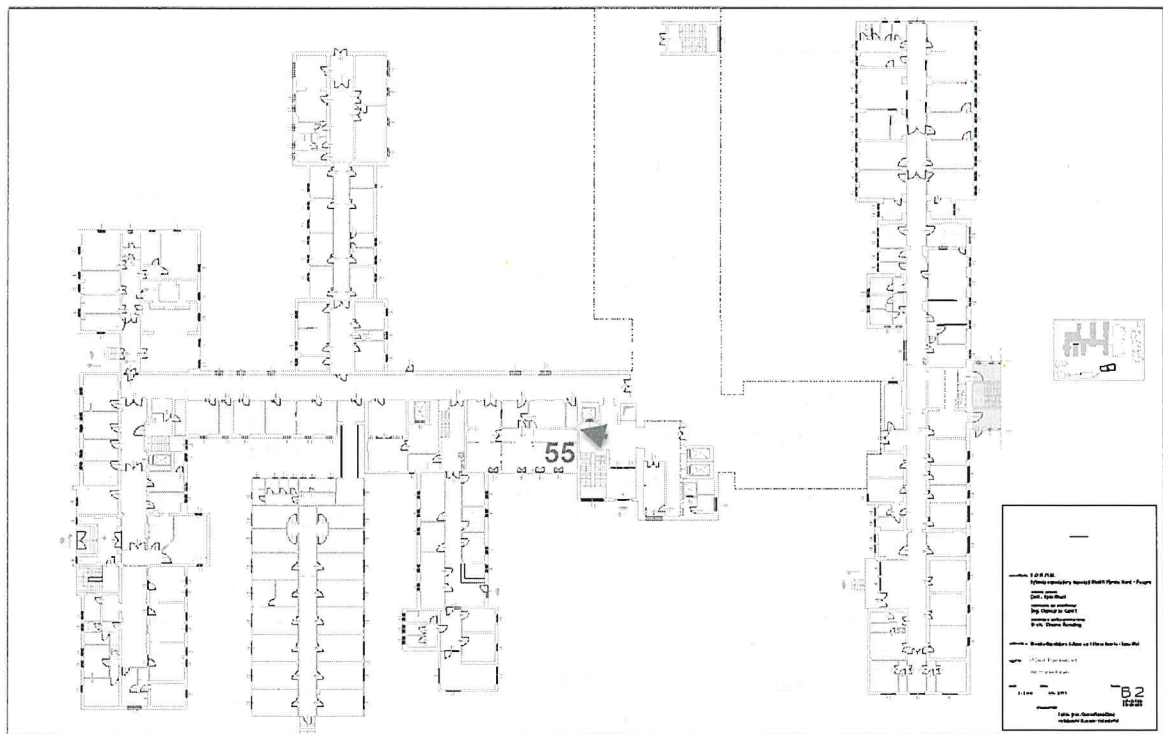

SA

Handwritten signatures and initials in blue ink, including a large signature and the word "DGR".

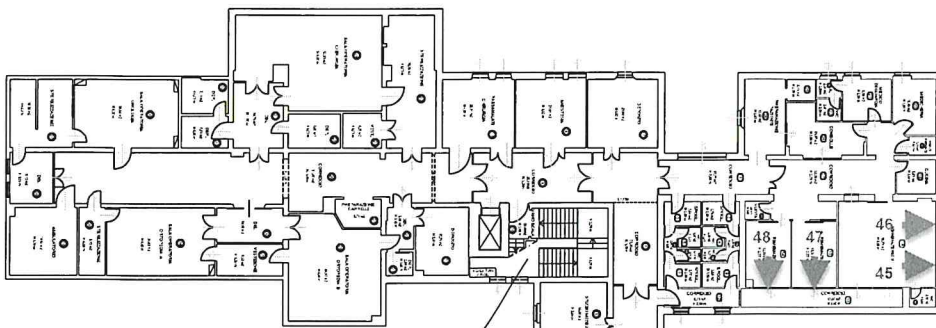

RIANIMAZIONE

## PRESIDIO SANTA CROCE PAD. B PIANO PRIMO

Pneumologia

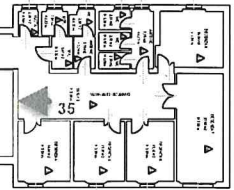

Otorino



BLOCCO OPERATORIO  
CENTRALE

CARDIOLOGIA - U.T.I.C.

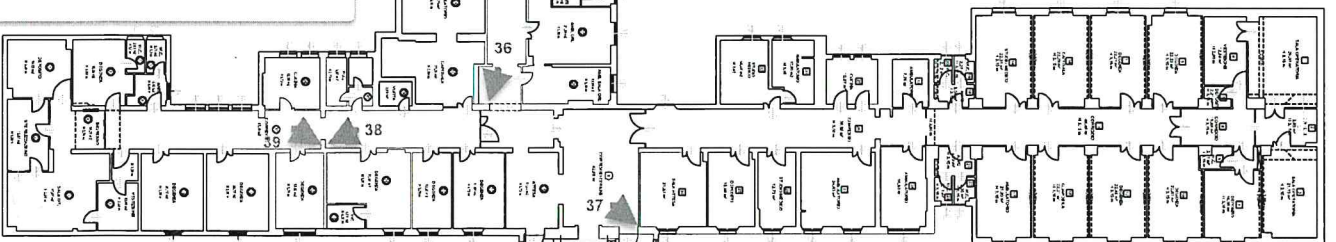
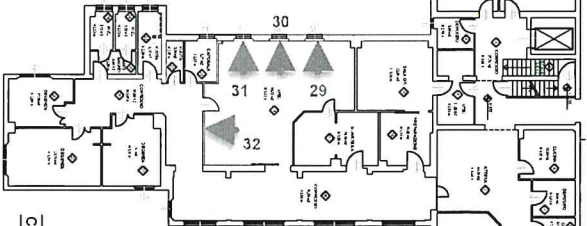

Day Surgery

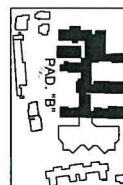

OCULISTICA

Handwritten signatures and initials in blue and black ink, located at the bottom of the page.



# PRESIDIO SANTA CROCE - PAD. C PIANO INTERRATO

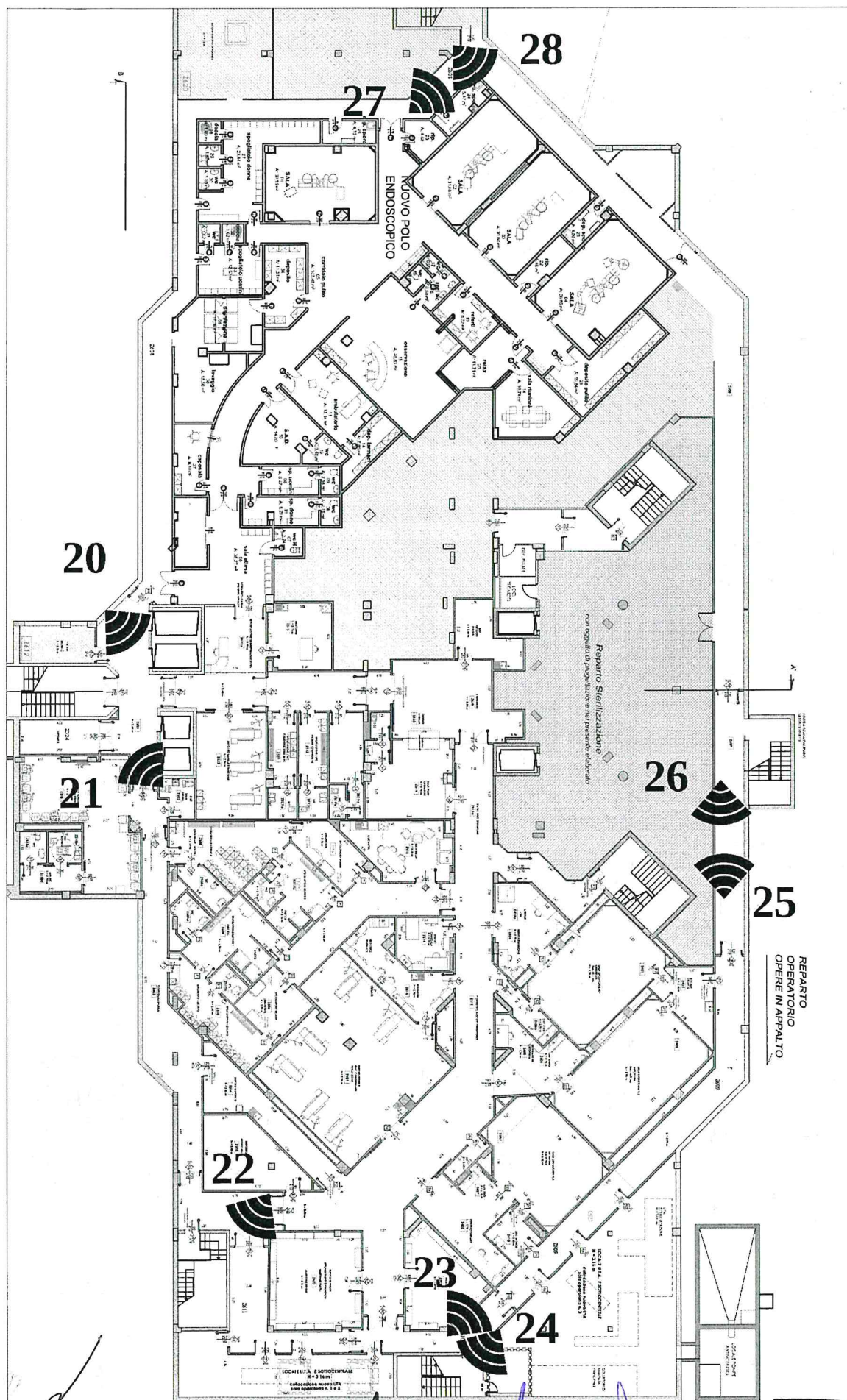

Handwritten signature in black ink.

Handwritten signature in blue ink.

Handwritten signature in black ink.

Handwritten signature in black ink.

Handwritten signature in black ink.

Handwritten signature in black ink.

Handwritten signature in black ink.

**PADIGLIO "A" - PIANO 3°  
NEUROCHIRURGIA**

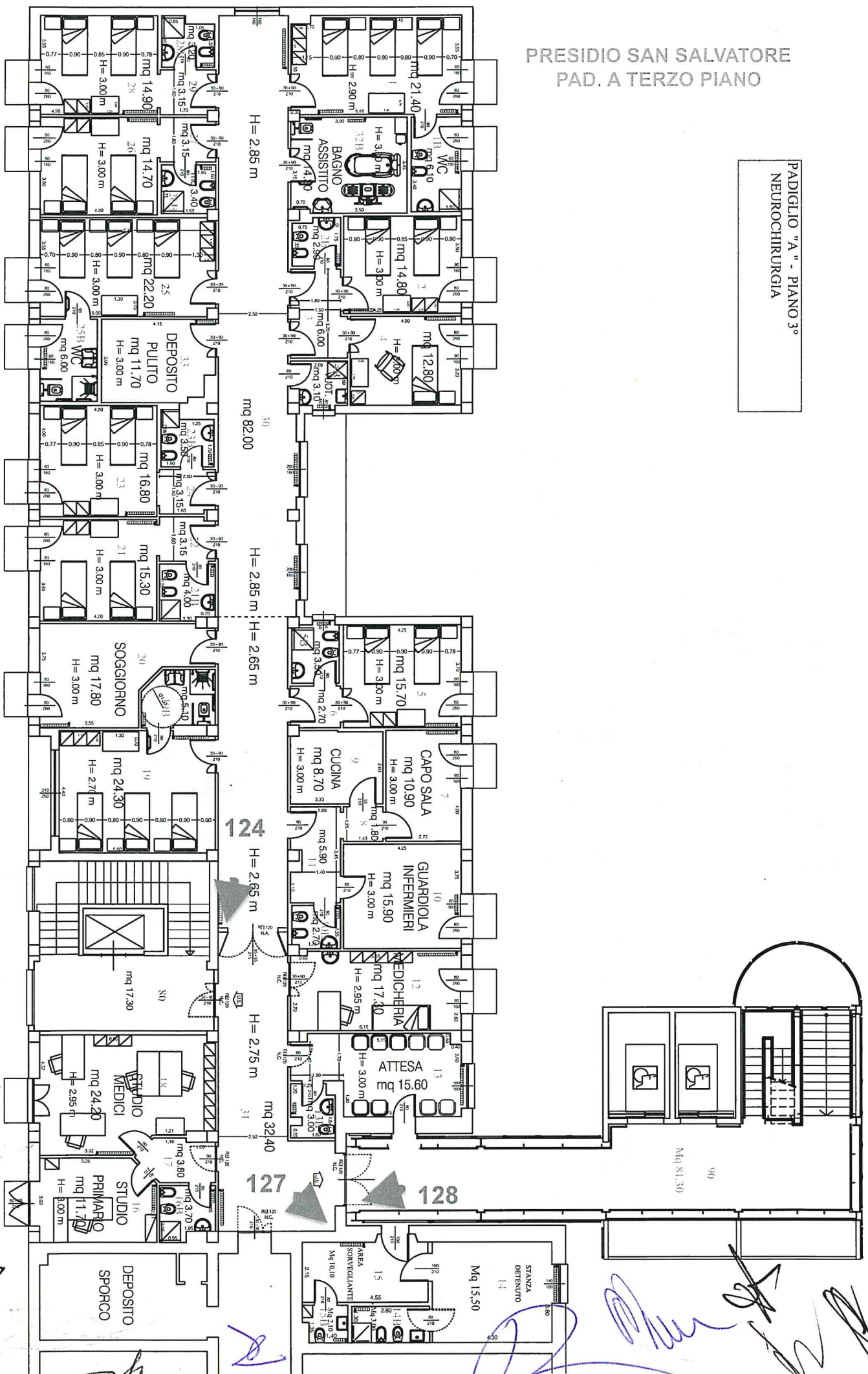



Architectural floor plan of the Ospedale Civile di San Salvatore, showing various hospital wings (A, B, C, D, E, F, G, H) and specialized departments like the Tunnel, Laboratory, and Angiography. The plan includes room numbers, corridors, and outdoor areas.

VIA OBERDAN

### Padiglione "G"

### Padiglione "E"





PRESIDIO SAN SALVATORE  
PIANO PRIMO

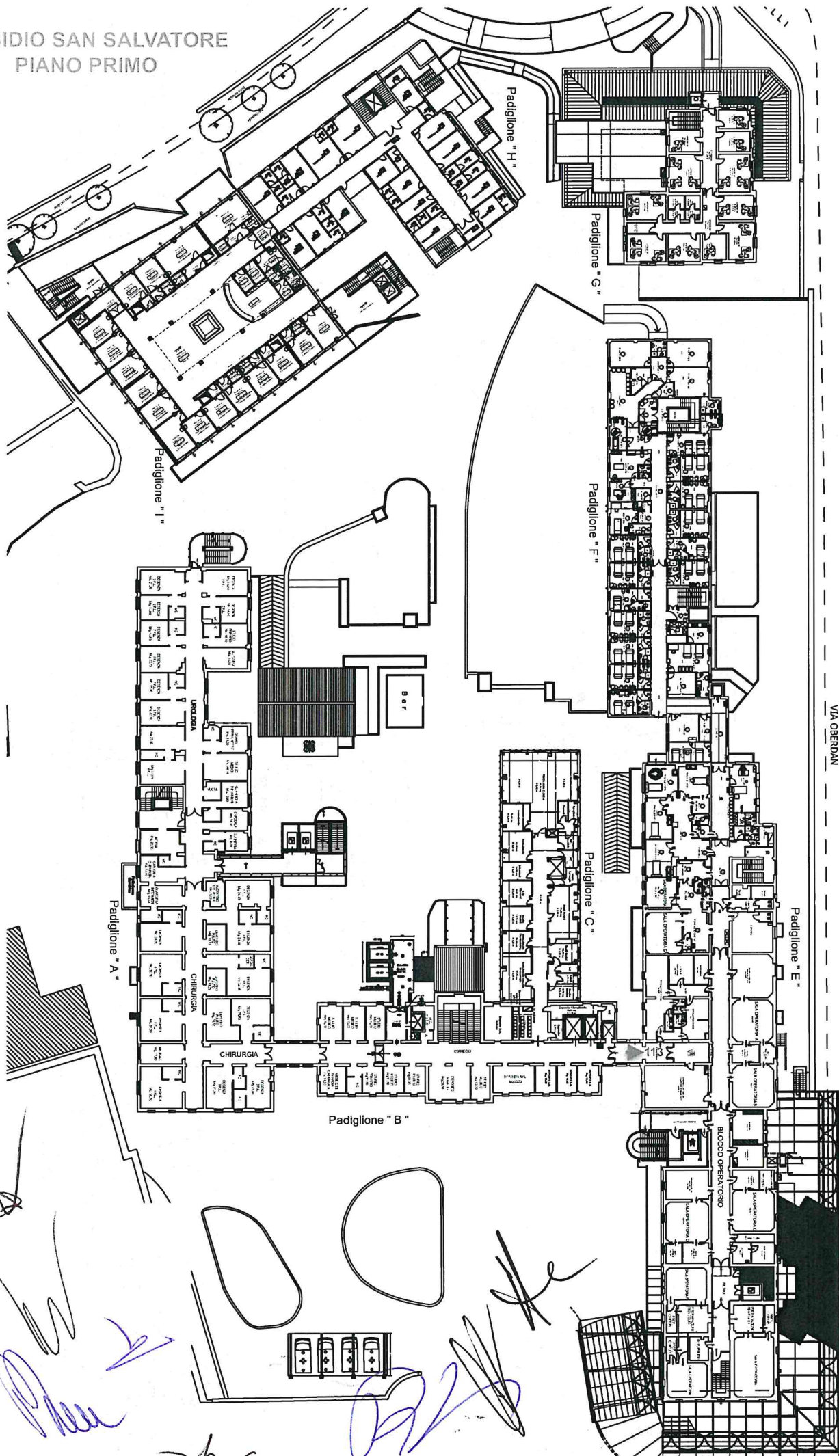



PRESIDIO SAN SALVATORE  
PIANO SECONDO

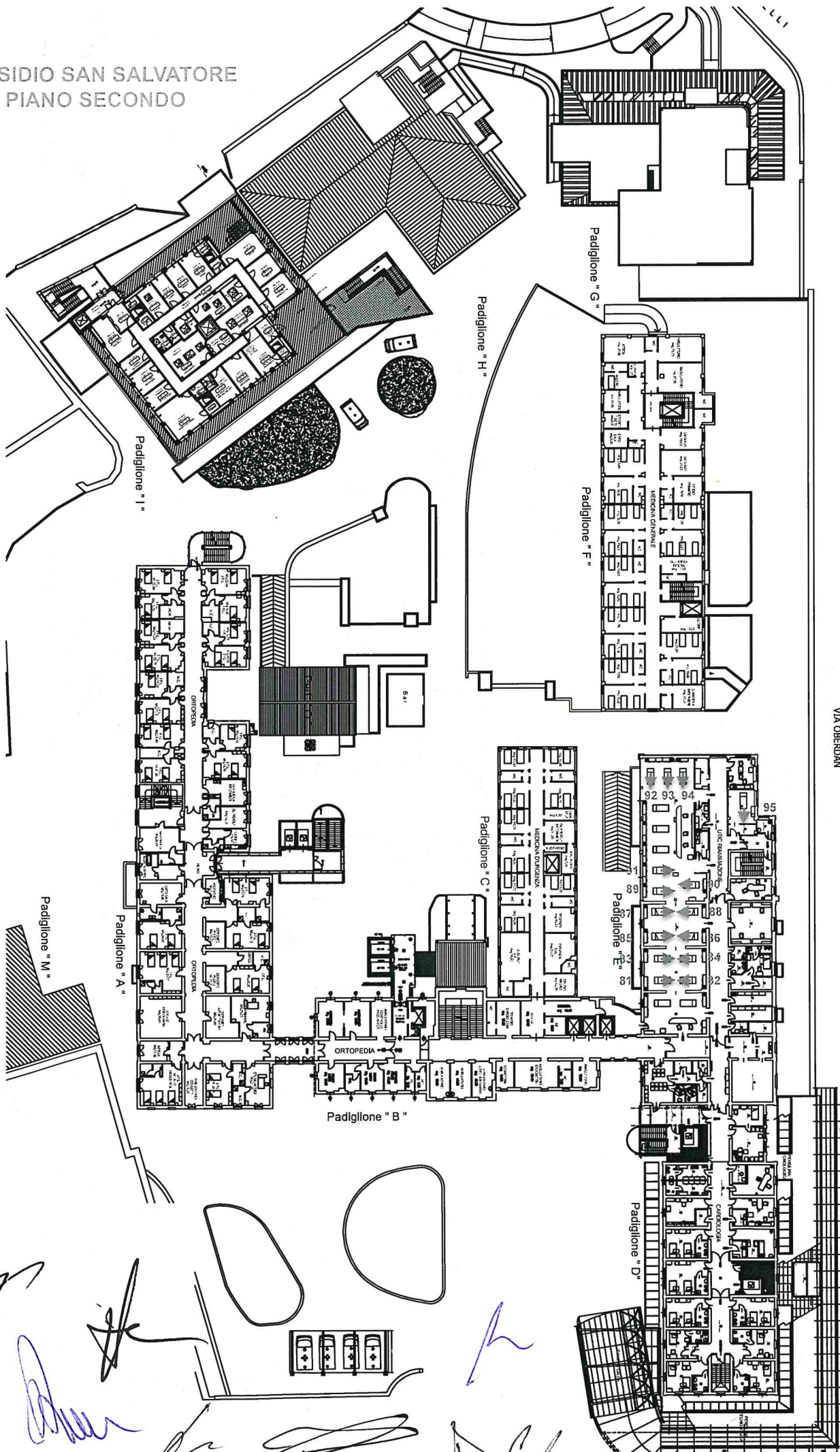

VIA OBERDAN

Handwritten notes and signatures in blue ink are present at the bottom of the page. The notes include the words "ORTOPEDIA" and "ORTOPEDIA" written multiple times, along with various signatures and initials. There are also some numbers and symbols, such as "10" and "100", and a large "X" mark.



PRESIDIO SAN SALVATORE  
PIANO TERRA

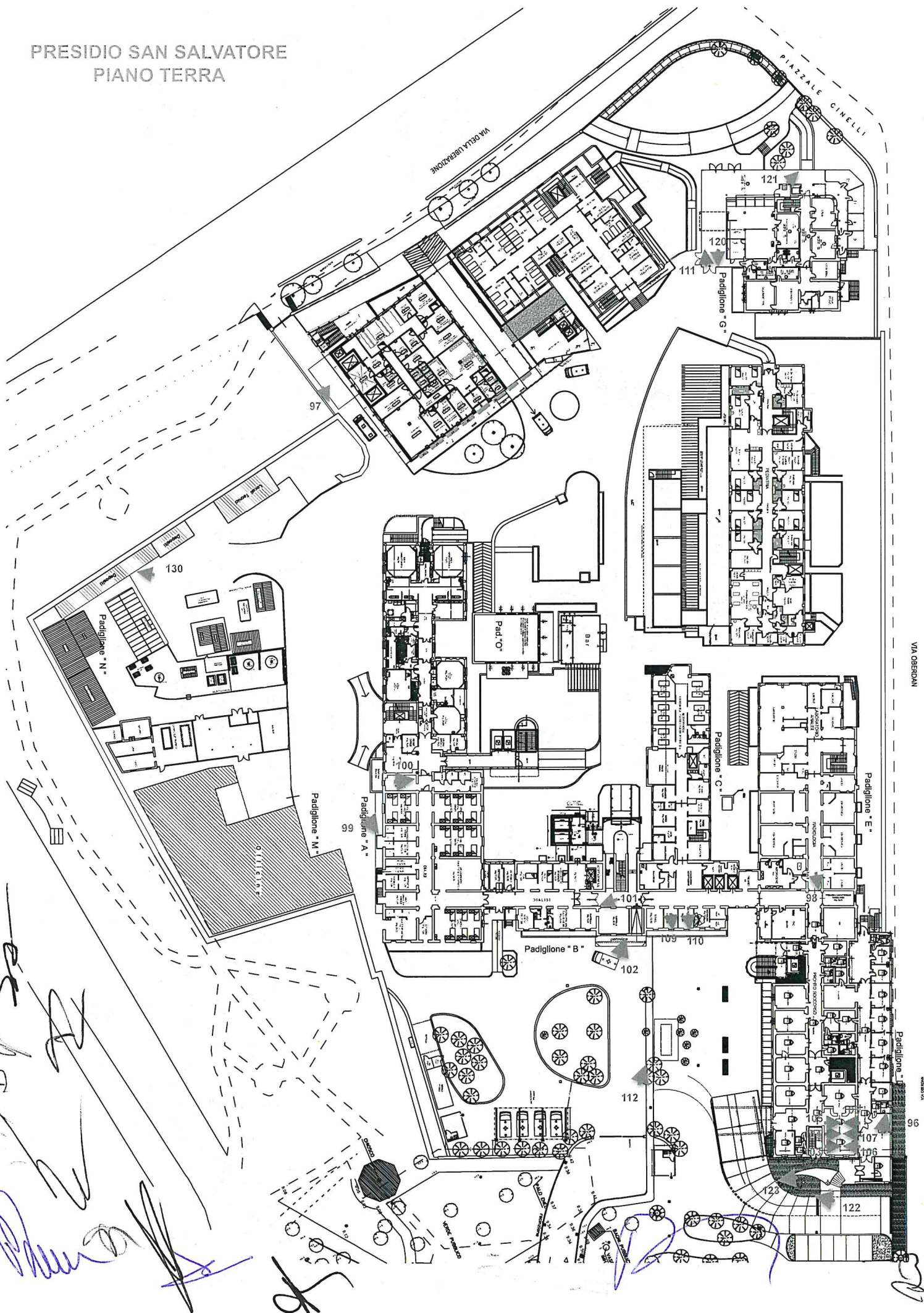



# PRESIDIO MURAGLIA - PIANO TERRA



Handwritten notes and signatures on the right side of the plan, including a large blue 'R' and several other illegible marks.

Handwritten notes and signatures on the bottom left side of the plan, including a large blue signature and several other illegible marks.



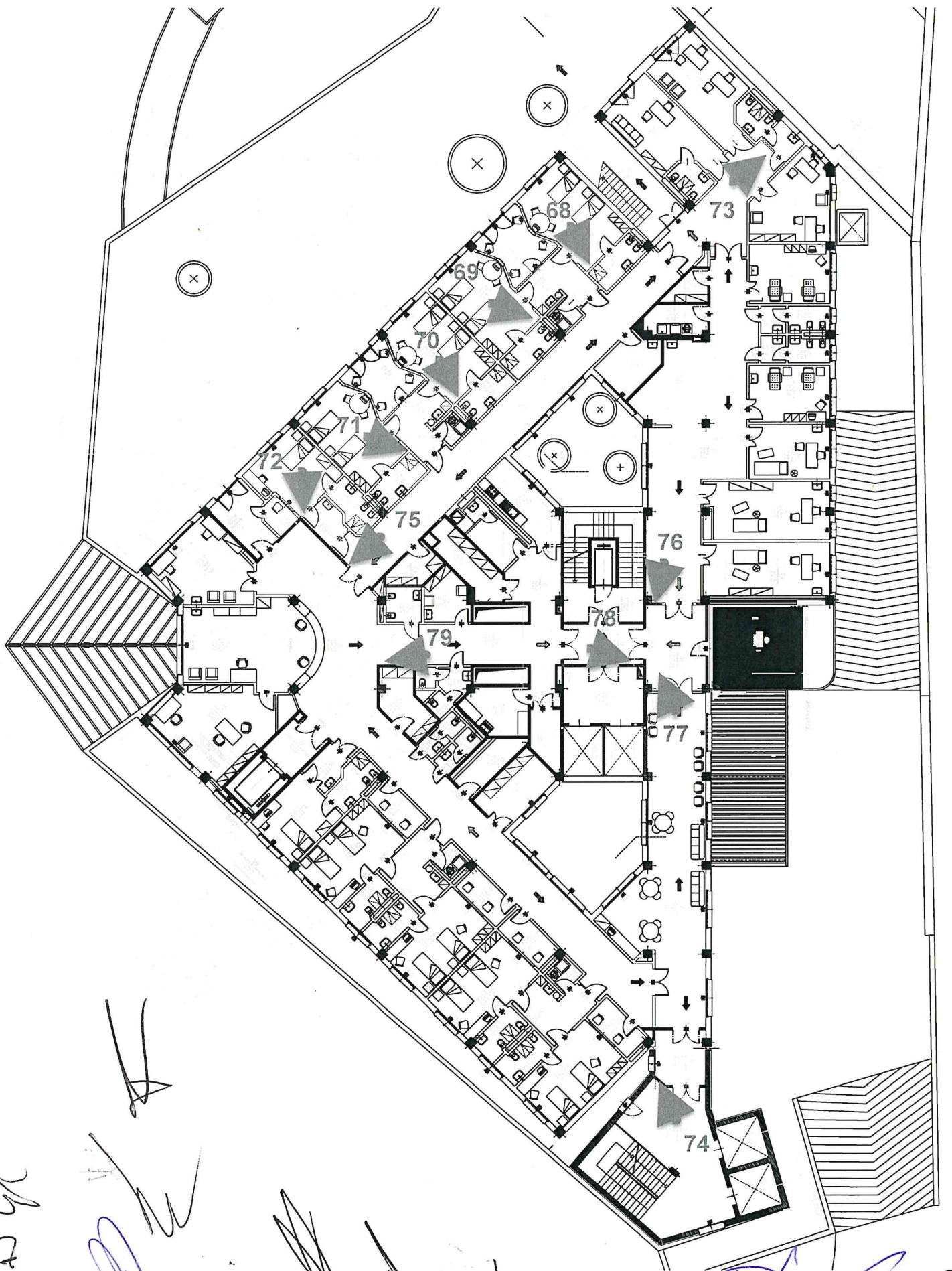

Handwritten signatures and initials are present at the bottom of the page:

- Top left: "D G" (likely initials).
- Bottom left: A large, stylized signature in blue ink.
- Bottom center: Several smaller, less legible handwritten marks.
- Bottom right: A large, stylized signature in blue ink, followed by the letter "B".

PIANTA PIANO TERRA

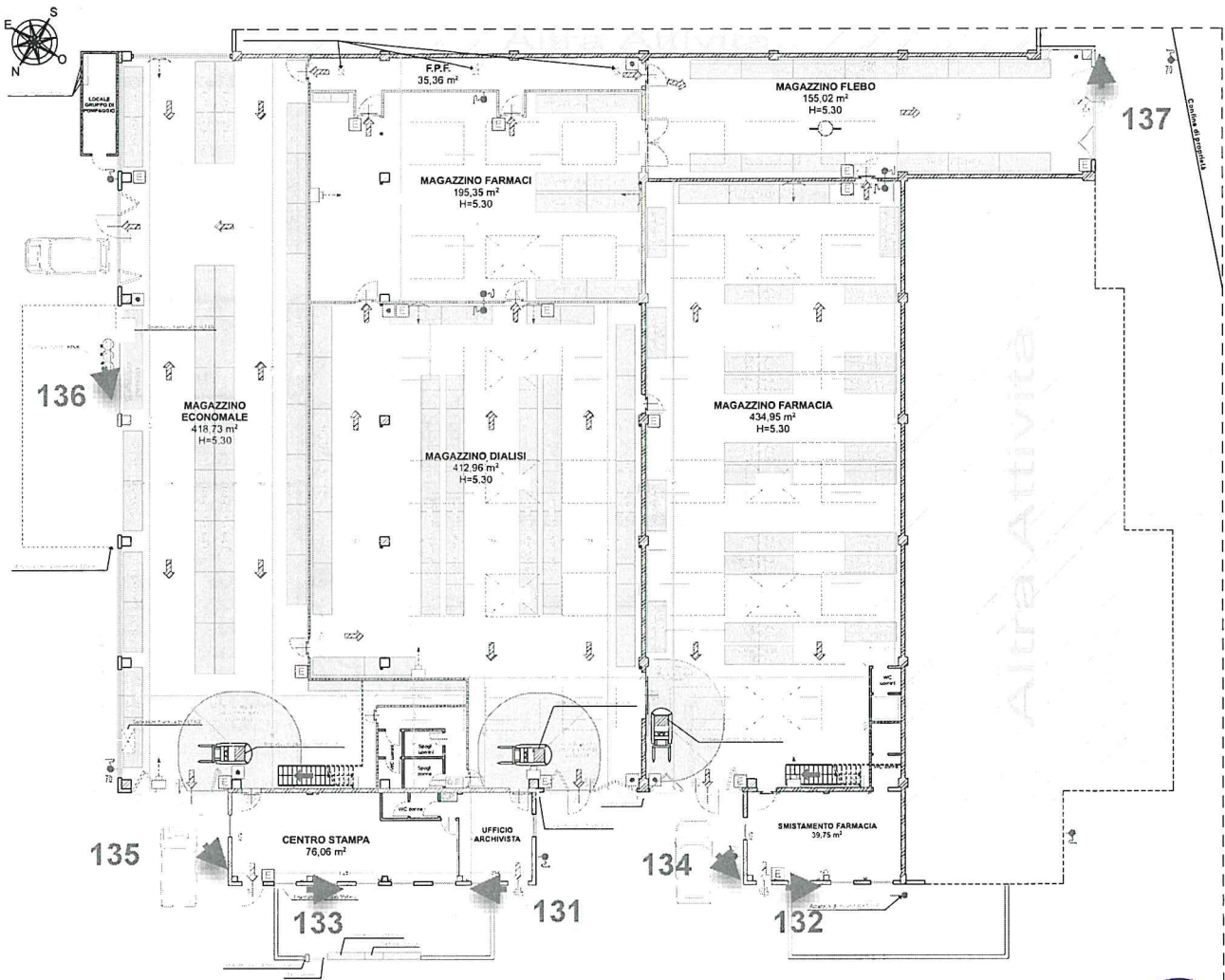

Handwritten signatures and initials in blue ink at the bottom of the page.



PIANTA RICEVUTA  
IN DATA 6/7/15

## VIALE TRIESTE PIANO TERRA

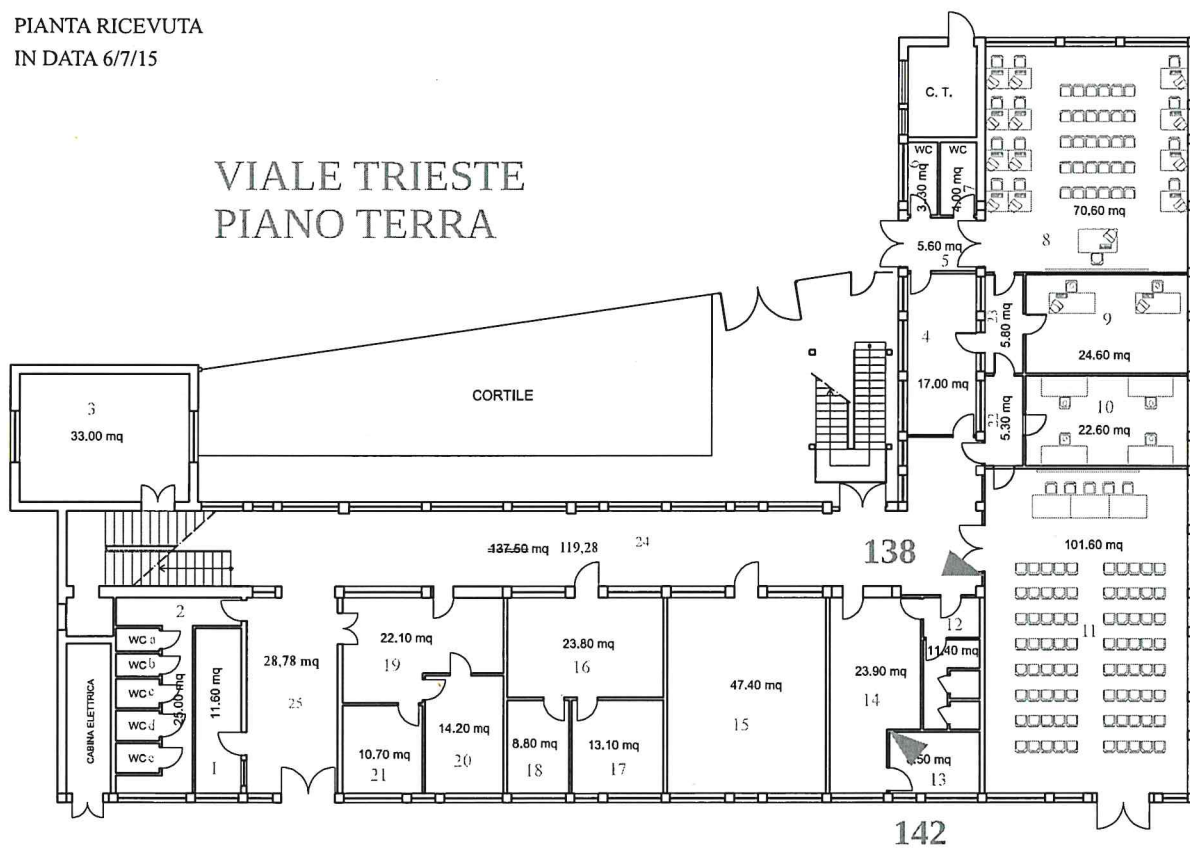

PIANTA PIANO TERRA

Handwritten signatures and initials in blue ink at the bottom of the page.

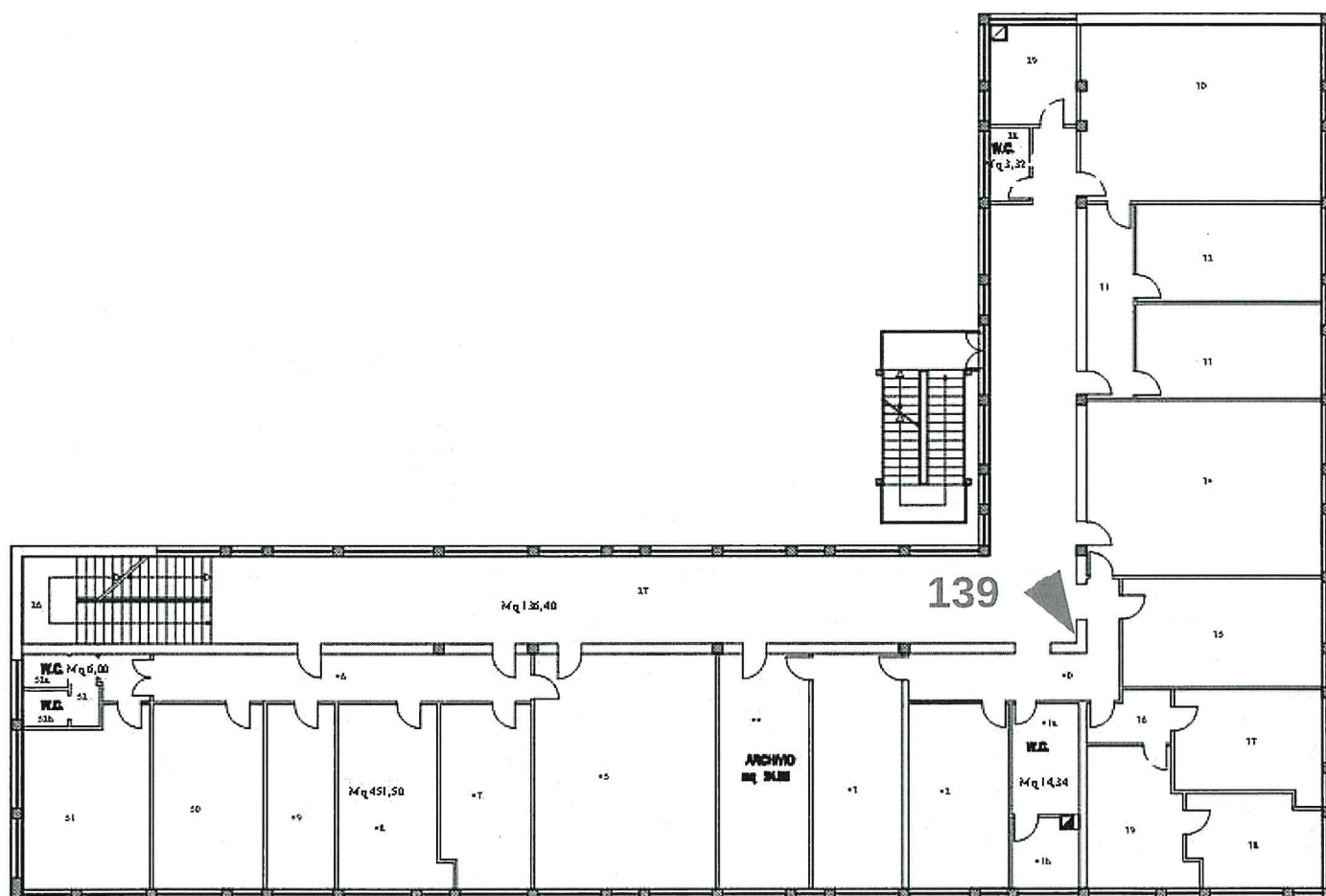

PERSONALE - BILANCIO - RAGIONERIA

**SEDE UFFICI VIALE TRIESTE PIANO PRIMO**

*[Handwritten signatures and initials in blue ink]*

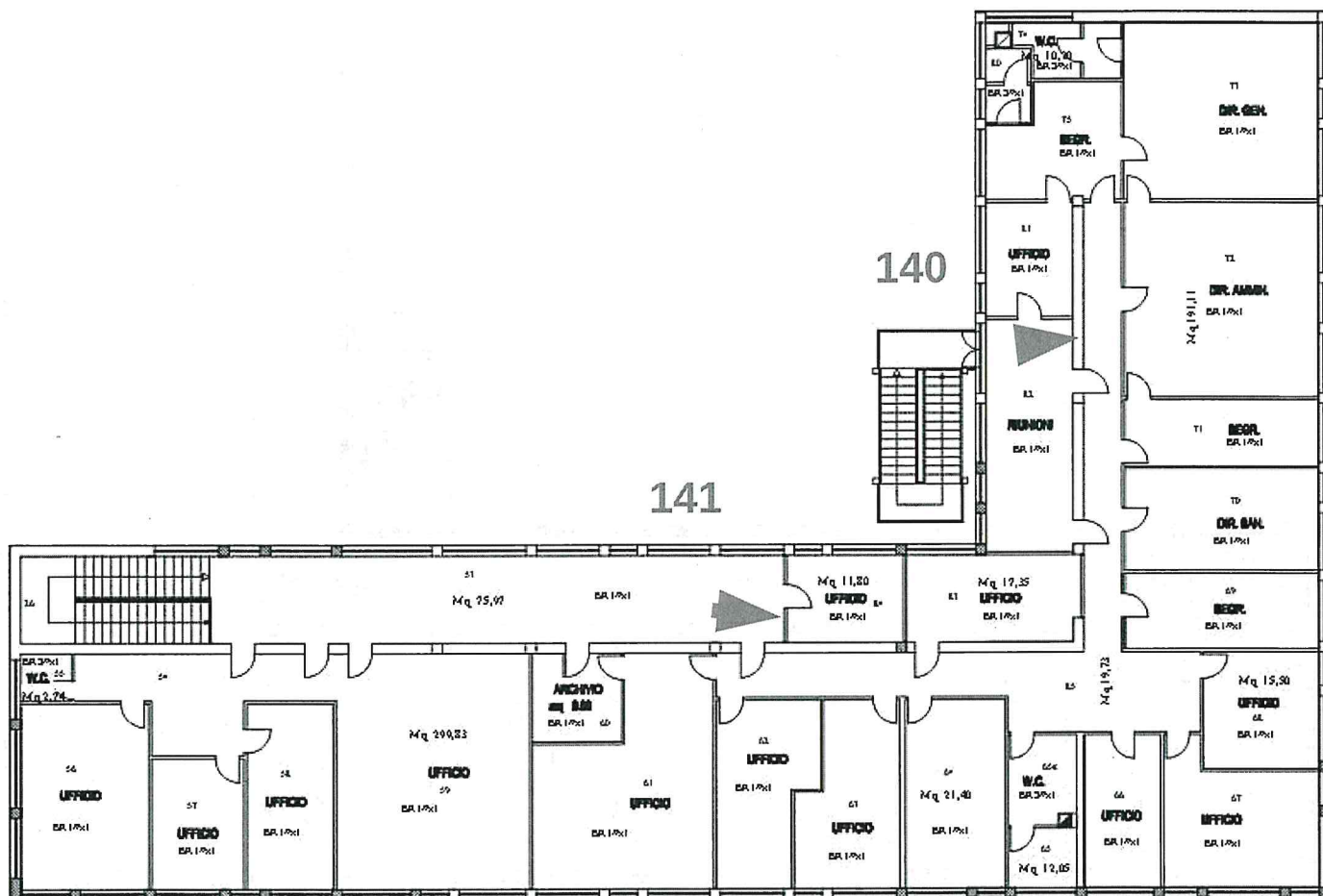

## SEDE UFFICI VIALE TRIESTE PIANO SECONDO

APPROVVIGIONAMENTI - LOGISTICA - PROVVEDITORATO - UFF. TECNICO - UFF. INFORMATICO

*[Handwritten signatures and initials in blue and black ink]*



Identificativo Telecamera in Pianimetria	Presidio	Padiglione	Piano	Reparto - Ubicazione	Stato Impianto (Accesso - Spento - Da Installare)	Registrazione (Centralizzata - Locale - Non Registra)	Monitoraggio Immagini (GSA - Reparto)	Finalità (Sicurezza - Sorv. Sanitaria)
81	P.le Cinelli	E	2	Utic letto 4	Accesa	Non Registra	Reparto	Sorv. Sanitaria
82	P.le Cinelli	E	2	Utic letto 6	Accesa	Non Registra	Reparto	Sorv. Sanitaria
83	P.le Cinelli	E	2	Utic letto 3	Accesa	Non Registra	Reparto	Sorv. Sanitaria
84	P.le Cinelli	E	2	Utic letto 5	Accesa	Non Registra	Reparto	Sorv. Sanitaria
85	P.le Cinelli	E	2	Utic letto 8	Accesa	Non Registra	Reparto	Sorv. Sanitaria
86	P.le Cinelli	E	2	Utic letto 10	Accesa	Non Registra	Reparto	Sorv. Sanitaria
87	P.le Cinelli	E	2	Utic letto 7	Accesa	Non Registra	Reparto	Sorv. Sanitaria
88	P.le Cinelli	E	2	Utic letto 9	Accesa	Non Registra	Reparto	Sorv. Sanitaria
89	P.le Cinelli	E	2	Rianimazione Letto 1	Accesa	Non Registra	Reparto	Sorv. Sanitaria
90	P.le Cinelli	E	2	Rianimazione Letto 2	Accesa	Non Registra	Reparto	Sorv. Sanitaria
91	P.le Cinelli	E	2	Rianimazione Letto 3	Accesa	Non Registra	Reparto	Sorv. Sanitaria
92	P.le Cinelli	E	2	Rianimazione Letto 7	Accesa	Non Registra	Reparto	Sorv. Sanitaria
93	P.le Cinelli	E	2	Rianimazione Letto 8	Accesa	Non Registra	Reparto	Sorv. Sanitaria
94	P.le Cinelli	E	2	Rianimazione Letto 9	Accesa	Non Registra	Reparto	Sorv. Sanitaria
95	P.le Cinelli	E	2	Rianimazione Letto Contumacia	Accesa	Non Registra	Reparto	Sorv. Sanitaria
96	P.le Cinelli	D	Terra	Pronto Soccorso Sala d'Attesa	Accesa	Centralizzata	GSA	Sicurezza
97	P.le Cinelli		Terra	Ingresso Carrabile v.le Liberazione con sbarra	Accesa	Centralizzata	GSA	Sicurezza
98	P.le Cinelli	E	Terra	Radiologia Corridoio (verso ex Lab Analisi)	Accesa	Centralizzata	GSA	Sicurezza
99	P.le Cinelli	A	Terra	Parcheggio interno lato Officina da Pad. A	Accesa	Centralizzata	GSA	Sicurezza
100	P.le Cinelli	A	Terra	Ingresso Padiglione A	Spenta	Centralizzata	GSA	Sicurezza
101	P.le Cinelli	B	Terra	Ingresso P.le Garibaldi (corridoio interno)	Accesa	Centralizzata	GSA	Sicurezza
102	P.le Cinelli	B	Terra	Ingresso P.le Garibaldi (esterno)	Accesa	Centralizzata	GSA	Sicurezza
103	P.le Cinelli	D	Terra	Pronto soccorso Letto	Accesa	Non Registra	Reparto	Sorv. Sanitaria
104	P.le Cinelli	D	Terra	Pronto soccorso Letto	Accesa	Non Registra	Reparto	Sorv. Sanitaria
105	P.le Cinelli	D	Terra	Pronto soccorso Letto	Accesa	Non Registra	Reparto	Sorv. Sanitaria
106	P.le Cinelli	D	Terra	Pronto soccorso Letto	Spenta	Non Registra	Reparto	Sorv. Sanitaria
107	P.le Cinelli	D	Terra	Pronto soccorso Letto	Spenta	Non Registra	Reparto	Sorv. Sanitaria
109	P.le Cinelli	B	Terra	Interno del magazzino ex sala attesa PS (lugo corridoio Pad B)	Accesa	Centralizzata	GSA	Sicurezza
110	P.le Cinelli	B	Terra	EX Stanza AVO	Spenta	Non Registra	GSA	Sicurezza
108	P.le Cinelli	D	Terra	Pronto soccorso Letto	Accesa	Non Registra	Reparto	Sorv. Sanitaria
111	P.le Cinelli	G	Terra	Ingresso Padiglione lato cortile interno	Accesa	Centralizzata	GSA	Sicurezza
112	P.le Cinelli		Terra	Ingresso carrabile p.le Garibaldi	Accesa	Centralizzata	GSA	Sicurezza
113	P.le Cinelli	E	1	Blocco Operatorio ingresso	Accesa	Centralizzata	GSA	Sicurezza



114	P.le Cinelli	A/B	-1	Farmacia (verso Sterilizzazione)	Accesa	Centralizzata	GSA	Sicurezza
115	P.le Cinelli	A/B	-1	Farmacia (verso Mensa)	Accesa	Centralizzata	GSA	Sicurezza
116	P.le Cinelli	D/E	-1	Tunnel verso Radiologia	Accesa	Centralizzata	GSA	Sicurezza
117	P.le Cinelli	D/E	-1	Tunnel verso Cardiologia Interventistica	Accesa	Centralizzata	GSA	Sicurezza
118	P.le Cinelli	E/F	-1	Tunnel Pad. F ascensore interno reparti	Accesa	Centralizzata	GSA	Sicurezza
119	P.le Cinelli	E/F	-1	Tunnel Pad. F ascensore ingresso principale	Accesa	Centralizzata	GSA	Sicurezza
120	P.le Cinelli	G	Terra	Corridoio (ingresso cortile verso ingresso P.le Cinelli)	Accesa	Centralizzata	GSA	Sicurezza
121	P.le Cinelli	G	Terra	Bancomat e sala attesa Casse/Cup	Accesa	Centralizzata	GSA	Sicurezza
122	P.le Cinelli	D	Terra	Ingresso carrabile Pronto Soccorso	Accesa	Centralizzata	GSA	Sicurezza
123	P.le Cinelli	D	Terra	Ingresso Pronto Soccorso (porta vista da esterno)	Accesa	Centralizzata	GSA	Sicurezza
124	P.le Cinelli	A	3	Neurochirurgia (Corridoio)	Accesa	Non Registra	Reparto	Sorv. Sanitaria
125	P.le Cinelli	E	-1	Ingresso ex Sterilizzazione (corridoio pad B)	Accesa	Centralizzata	GSA	Sicurezza
126	P.le Cinelli	F	-1	Laboratorio Analisi - Checkin Provette	Acceso	Centralizzata	GSA	Sicurezza
127	P.le Cinelli	A	3	Locali Polizia Penitenziaria (corridoio verso Neurochirurgia)	Accesa	Non Registra	Polizia Penitenziaria	Sicurezza
128	P.le Cinelli	A	3	Locali Polizia Penitenziaria (corridoio verso ascensori/scale)	Accesa	Non Registra	Polizia Penitenziaria	Sicurezza
129	P.le Cinelli	C	-1	Cardiologia Interventistica (interno Andiografia)	Da installare	Non Registra	Reparto	Sorv. Sanitaria
130	P.le Cinelli	C	Terra	Isola ecologica	Da installare	Non Registra	GSA	Sicurezza
61	Muraglia		Terra	Ingresso Carrabile (sbarra) via Lombroso	Acceso	Centralizzata	GSA	Sicurezza
62	Muraglia	2	Terra	Ingresso Pad. 2 (ambulatori Ematologia)	Acceso	Centralizzata	GSA	Sicurezza
63	Muraglia	1	Terra	Ingresso Pad. 1 (Centro Prelievi)	Acceso	Centralizzata	GSA	Sicurezza
64	Muraglia	3	Terra	Ingresso Pad. 3 (collegamento a corridoio verso Pad. 5)	Acceso	Centralizzata	GSA	Sicurezza
65	Muraglia	4	Terra	Ingresso Pad. 4	Acceso	Centralizzata	GSA	Sicurezza
66	Muraglia	5	Terra	Medicina Nucleare (Interno PET)	Accesa	Non Registra	Reparto	Sorv. Sanitaria
67	Muraglia	5	Terra	Medicina Nucleare (Interno PET)	Accesa	Non Registra	Reparto	Sorv. Sanitaria
68	Muraglia	5	2	Malattie Infettive - Camera paziente	Spenta	Non Registra	Reparto	Sorv. Sanitaria



69	Muraglia	5	2	Malattie Infettive – Camera paziente	Spenta	Non Registra	Reparto	Sorv. Sanitaria
70	Muraglia	5	2	Malattie Infettive – Camera paziente	Spenta	Non Registra	Reparto	Sorv. Sanitaria
71	Muraglia	5	2	Malattie Infettive – Camera paziente	Spenta	Non Registra	Reparto	Sorv. Sanitaria
72	Muraglia	5	2	Malattie Infettive – Camera paziente	Spenta	Non Registra	Reparto	Sorv. Sanitaria
73	Muraglia	5	2	Malattie Infettive – Corridoio degenza	Spenta	Non Registra	Reparto	Sorv. Sanitaria
74	Muraglia	5	2	Malattie Infettive – accesso scale secondarie	Spenta	Non Registra	Reparto	Sicurezza
75	Muraglia	5	2	Malattie Infettive – Corridoio degenza	Spenta	Non Registra	Reparto	Sicurezza
76	Muraglia	5	2	Malattie Infettive – accesso da ascensori	Spenta	Non Registra	Reparto	Sicurezza
77	Muraglia	5	2	Malattie Infettive – accesso da ascensori	Spenta	Non Registra	Reparto	Sicurezza
78	Muraglia	5	2	Malattie Infettive – Corridoio ascensori/guardiola infermieri	Spenta	Non Registra	Reparto	Sicurezza
79	Muraglia	5	2	Malattie Infettive – Corridoio ascensori/guardiola infermieri	Spenta	Non Registra	Reparto	Sicurezza
80	Muraglia		Terra	Isola ecologica	Da installare	Centralizzata	GSA	Sicurezza
1	Fano	B	-1	Diagnostica Per Immagini (interno TAC)	Accesa	Non Registra	Reparto	Sorv. Sanitaria
2	Fano	B	-1	Diagnostica Per Immagini (interno RM)	Accesa	Non Registra	Reparto	Sorv. Sanitaria
45	Fano	B	1	Rianimazione (sala 3)	Accesa	Non Registra	Reparto	Sorv. Sanitaria
46	Fano	B	1	Rianimazione (sala 2)	Accesa	Non Registra	Reparto	Sorv. Sanitaria
47	Fano	B	1	Rianimazione (sala 1)	Accesa	Non Registra	Reparto	Sorv. Sanitaria
48	Fano	B	1	Rianimazione (sala 1)	Accesa	Non Registra	Reparto	Sorv. Sanitaria
29	Fano	B	1	Utic – Letto paziente	Accesa	Non Registra	Reparto	Sorv. Sanitaria
30	Fano	B	1	Utic – Letto paziente	Accesa	Non Registra	Reparto	Sorv. Sanitaria
31	Fano	B	1	Utic – Letto paziente	Accesa	Non Registra	Reparto	Sorv. Sanitaria
32	Fano	B	1	Utic – Letto paziente	Accesa	Non Registra	Reparto	Sorv. Sanitaria
36	Fano	B	1	Corridoio Ambulatori Otorino	Accesa	Non Registra	GSA	Sicurezza
37	Fano	B	1	Sala Attesa Oculistica	Accesa	Non Registra	GSA	Sicurezza
38	Fano	B	1	Week/Day Surgery - corridoio reparto lato ingresso	Spenta	Non Registra	Reparto	Sorv. Sanitaria
39	Fano	B	1	Week/Day Surgery - corridoio reparto lato opposto ingresso	Spenta	Non Registra	Reparto	Sorv. Sanitaria

41	Fano	B	5	Ambulatori Area Medica - ingresso lato scale	Accesa	Locale	GSA	Sicurezza
42	Fano	B	5	Ambulatori Area Medica - ingresso lato ascensori	Accesa	Locale	GSA	Sicurezza
43	Fano	B	5	Ambulatori Area Medica - corridoio lato monte	Accesa	Locale	GSA	Sicurezza
44	Fano	B	5	Ambulatori Area Medica - corridoio lato mare	Accesa	Locale	GSA	Sicurezza
40	Fano	B	5	Ambulatori Area Medica - ingresso secondario lato scale	Accesa	Locale	GSA	Sicurezza
52	Fano	C	2	Medicina 3 / Gastroenterologia - corridoio ingresso	Accesa	Non Registra	Reparto	Sicurezza
53	Fano	C	2	Medicina 3 - corridoio stanze degenza	Accesa	Non Registra	Reparto	Sicurezza
54	Fano	C	2	Gastroenterologia - corridoio stanze degenza	Accesa	Non Registra	Reparto	Sicurezza
49	Fano	C	3	Medicina - corridoio ingresso	Accesa	Non Registra	Reparto	Sicurezza
50	Fano	C	3	Medicina - corridoio stanze degenza	Accesa	Non Registra	Reparto	Sicurezza
51	Fano	C	3	Medicina - corridoio stanze degenza	Accesa	Non Registra	Reparto	Sicurezza
19	Fano		Terra	Piazzale antistante Pad B ingresso Oncologia	Accesa	Centralizzata	GSA	Sicurezza
18	Fano		Terra	Piazzale ingresso Pronto Soccorso (parcheggio ambulanze)	Accesa	Centralizzata	GSA	Sicurezza
43483	Fano		Terra	Ingresso Pad. C (lato Pad. D)	Da installare	Centralizzata	GSA	Sicurezza
20	Fano	C	-1	PAD C piano -1 - ascensori	Accesa	Locale	GSA	Sicurezza
21	Fano	C	-1	PAD C piano -1 - scale principali	Accesa	Locale	GSA	Sicurezza
22	Fano	C	-1	PAD C piano -1 - accesso secondario da esterno	Accesa	Locale	GSA	Sicurezza
23	Fano	C	-1	PAD C piano -1 - accesso secondario da esterno	Accesa	Locale	GSA	Sicurezza
24	Fano	C	-1	PAD C piano -1 - accesso secondario da esterno	Accesa	Locale	GSA	Sicurezza
25	Fano	C	-1	PAD C piano -1 - accesso secondario da esterno	Accesa	Locale	GSA	Sicurezza
26	Fano	C	-1	PAD C piano -1 - accesso secondario da esterno	Accesa	Locale	GSA	Sicurezza
27	Fano	C	-1	PAD C piano -1 - accesso secondario da esterno	Accesa	Locale	GSA	Sicurezza
28	Fano	C	-1	PAD C piano -1 - accesso secondario da esterno	Accesa	Locale	GSA	Sicurezza



9	Fano	C	Terra	Pronto Soccorso Sala d'Attesa	Accesa	Locale	Reparto	Sicurezza
10	Fano	C	Terra	Pronto Soccorso Sala d'Attesa	Accesa	Locale	Reparto	Sicurezza
11	Fano	C	Terra	Pronto Soccorso Sala d'Attesa	Accesa	Locale	Reparto	Sicurezza
12	Fano	C	Terra	Pronto Soccorso Sala d'Attesa	Accesa	Locale	Reparto	Sicurezza
13	Fano	C	Terra	Pronto Soccorso Locale Attesa Barrellati	Accesa	Locale	Reparto	Sorv. Sanitaria
14	Fano	C	Terra	Pronto Soccorso Locale Attesa Barrellati	Accesa	Locale	Reparto	Sorv. Sanitaria
15	Fano	C	Terra	Pronto Soccorso Locale Attesa Barrellati	Accesa	Locale	Reparto	Sorv. Sanitaria
3	Fano	C	Terra	Pronto Soccorso stanza pazienti O.B.I.	Accesa	Locale	Reparto	Sorv. Sanitaria
4	Fano	C	Terra	Pronto Soccorso stanza pazienti O.B.I.	Accesa	Locale	Reparto	Sorv. Sanitaria
5	Fano	C	Terra	Pronto Soccorso stanza pazienti O.B.I.	Accesa	Locale	Reparto	Sorv. Sanitaria
6	Fano	C	Terra	Pronto Soccorso stanza pazienti O.B.I.	Accesa	Locale	Reparto	Sorv. Sanitaria
7	Fano	C	Terra	Pronto Soccorso Sala Emergenza	Accesa	Locale	Reparto	Sorv. Sanitaria
16	Fano	C	Terra	Pronto Soccorso Camera Calda	Accesa	Locale	Reparto	Sicurezza
17	Fano	C	Terra	Pronto Soccorso Camera Calda	Accesa	Locale	Reparto	Sicurezza
8	Fano	C	Terra	Pronto Soccorso Ingresso	Accesa	Locale	Reparto	Sicurezza
33	Fano	B	1	Pneumologia Ingresso e Corridoio	Accesa	Non Registrata	Reparto	Sorv. Sanitaria
34	Fano	B	1	Pneumologia Corridoio	Accesa	Non Registrata	Reparto	Sorv. Sanitaria
35	Fano	B	1	Pneumologia Corridoio	Accesa	Non Registrata	Reparto	Sorv. Sanitaria
55	Fano	B	Terra	Bancomat	Da installare	Non Registrata	GSA	Sicurezza
56	Fano	E	Terra	Ingresso lato strada	Da installare	Non Registrata	GSA	Sicurezza
57	Fano	E	Terra	Ingresso lato portineria	Da installare	Non Registrata	GSA	Sicurezza
58	Fano	E	Terra	Casse	Da installare	Non Registrata	GSA	Sicurezza
59	Fano	C	Terra	Ingresso/Distributori	Da installare	Non Registrata	GSA	Sicurezza
60	Fano		Terra	Isola ecologica (in in piantina per mancanza tavole)	Da installare	Centralizzata	GSA	Sicurezza
131	Villa Fastigi		Terra	Ingresso	Da installare	Centralizzata	GSA	Sicurezza
132	Villa Fastigi		Terra	Ingresso	Da installare	Centralizzata	GSA	Sicurezza
133	Villa Fastigi		Terra	Ingresso	Da installare	Centralizzata	GSA	Sicurezza
134	Villa Fastigi		Terra	Ingresso	Da installare	Centralizzata	GSA	Sicurezza
135	Villa Fastigi		Terra	Ingresso	Da installare	Centralizzata	GSA	Sicurezza
136	Villa Fastigi		Terra	Ingresso	Da installare	Centralizzata	GSA	Sicurezza
137	Villa Fastigi		Terra	Ingresso	Da installare	Centralizzata	GSA	Sicurezza

138	Viale Trieste		Terra	Corridoio principale	Accesa	ntralizzata dalle 20 all	GSA	Sicurezza
139	Viale Trieste		1	Porta antinecio	Accesa	ntralizzata dalle 20 all	GSA	Sicurezza
140	Viale Trieste		2	Porta antinecio	Accesa	ntralizzata dalle 20 all	GSA	Sicurezza
141	Viale Trieste		2	Corridoio Principale	Accesa	ntralizzata dalle 20 all	GSA	Sicurezza
142	Viale Trieste		Terra	Stanza impianto registrazione	Accesa	ntralizzata dalle 20 all	GSA	Sicurezza

