

## ELENCO DEGLI ALLEGATI

Allegato 0: Dettaglio allocazione TELECAMERE INTERNE ALLA STRUTTURA OSPEDALIERA Stabilimenti di PESARO

Allegato 1 Telecamere Piani interrati AO Centrale (Tunnel)

Allegato 2: Telecamere Piano terra AO Centrale

Allegato 3: Telecamere Piano primo AO Centrale

Allegato 4: Telecamere Piano terzo AO Centrale

Allegato 5: Presidio Muraglia – Piano Terra

Allegato 6 : Presidio Muraglia – Piano Terzo Malattie Infettive

Allegato 7: Rianimazione Utic – Piano secondo Ospedale Centrale

Allegato 8: Pronto Soccorso

## MAPPATURA IMPIANTI DI VIDEOSORVEGLIANZA E VIDEO MONITORIA PESARO

### Allegato 0: Dettaglio allocazione TELECAMERE INTERNE ALLA STRUTTURA OSPEDALIERA

#### PRESIDIO CENTRALE - PIANO INTERRATO E PIANO TERRA – (61 TELECAMERE DI CUI 28 DI SORVEGLIANZA, 33 DI VIDEOMONITORIA PAZIENTI)

codifica	quantità	Ubicazione	Sede ospedaliera	monitoraggio	Tutte le telecamere al momento NON vengono REGistrate Stato:	Rif. planimetria/Allegato
T 1C T 2C	2	Tunnel Corridoio SOC Farmacia	P.le Cinelli	Ditta appaltatrice	FUNZIONANTI SPENTE	Piano interrato Pad. A Allegato 1
T 3C T 4C	2	Tunnel Corridoio SOC RMN/Emodinamica	P.le Cinelli	Ditta appaltatrice	FUNZIONANTI SPENTE	Piano interrato Pad. E Allegato 1
T 5C T 6C	2	Tunnel Corridoio di Collegamento Zona Centro Stella	P.le Cinelli	Ditta appaltatrice	FUNZIONANTI SPENTE	Piano interrato Pad. F Allegato 1
T 7C T 8C T 9C	3	Interne - PAD. G – Portineria centrale	P.le Cinelli	T 7C: Aziendale; T 8C -T9C: Ditta appaltatrice (T9C Bancomat)	FUNZIONANTI ACCESE	Piano Terra Pad. G Allegato 2
T 10C T 11C	2	Esterna – Accesso Veicolare Via della Liberazione	P.le Cinelli	Aziendale	FUNZIONANTI ACCESE	Piano terra Allegato 2
T 12C	1	Esterna – Polo Endoscopico (puntata verso serbatoi azoto liquido)	P.le Cinelli	Aziendale	Non funzionate in fase di sostituz.	Piano terra Pad. A Allegato 2
T 13C	1	Interna – Ingresso Pad. A (Zona Ingresso Polo Endoscopico)	P.le Cinelli	Aziendale	FUNZIONANTE ACCESA	Piano terra Pad. A Allegato 2
T 14C	1	Interna – Attesa Sala Gessi (puntata su corridoio ex P.S. “ex cappella”)	P.le Cinelli	Aziendale	FUNZIONANTE ACCESA	Piano terra Pad. B Allegato 2
T 15C T 16C	2	Esterne: T15C (puntata verso sosta veicoli pensilina ex P.S.) T16C – Viale Ing. P.le Garibaldi (installata su palo)	P.le Cinelli	Aziendale	FUNZIONANTI ACCESE	Piano terra Pad. B Allegato 2
T 17C T 22C T 23C	3	Interna – Sala attesa Pronto Soccorso Esterna – sbarra ingresso veicolare Esterna – accesso PS	P.le Cinelli	Ditta appaltatrice	FUNZIONANTE ACCESA	Piano terra Pad. D Allegato 2 e Allegato 8

### MAPPATURA IMPIANTI DI VIDEOSORVEGLIANZA E VIDEO MONITORIA PESARO

T 18C	1	Interna – Corridoio Pad. E – puntata verso corridoio SOC Radiologia	P.le Cinelli	Aziendale	FUNZIONANTE ACCESA	Piano interrato Pad. E Allegato 2
-------	---	---	--------------	-----------	-----------------------	--------------------------------------

#### PRESIDIO CENTRALE - PRIMO PIANO

codifica	quantità	Ubicazione	Sede ospedaliera	monitoraggio	Tutte le telecamere al momento NON vengono REGistrate Stato:	Rif. planimetria
T 19C	1	Ingresso Blocco Operatorio	P.le Cinelli	Aziendale	FUNZIONANTE ACCESA	Piano Primo Pad. B Allegato 3

#### PRESIDIO CENTRALE - TERZO PIANO

codifica	quantità	Ubicazione	Sede ospedaliera	monitoraggio	Tutte le telecamere al momento NON vengono REGistrate Stato:	Rif. planimetria
T 20C	1	Esterna - Accesso ex M. Infettive da Monta-letti	P.le Cinelli	Aziendale	FUNZIONANTE SPENTA	Piano Terzo Pad. A Allegato 4
T 21C	1	Interna – Corridoio ex M. Infettive	P.le Cinelli	Aziendale	FUNZIONANTE SPENTA	Piano Terzo Pad. A Allegato 4

#### PRESIDIO MURAGLIA - PIANO TERRA (9 TELECAMERE)

codifica	quantità	Ubicazione	Sede ospedaliera	monitoraggio	Tutte le telecamere al momento NON vengono REGistrate Stato:	Rif. planimetria
T 1M	1	Ingresso Oncologia	Muraglia	Ditta appaltatrice	FUNZIONANTE	Piano Terra Allegato 5

### MAPPATURA IMPIANTI DI VIDEOSORVEGLIANZA E VIDEO MONITORIA PESARO

					ACCESA	
T 2M	1	Ingresso Psichiatria/inizio tunnel di collegamento	Muraglia	Ditta appaltatrice	FUNZIONANTE ACCESA	Piano Terra Allegato 5
T 3M	1	Ingresso ex DH Ematologia/Casse	Muraglia	Ditta appaltatrice	FUNZIONANTE ACCESA	Piano Terra Allegato 5
T 4M	1	Ingresso Ematologia	Muraglia	Ditta appaltatrice	FUNZIONANTE ACCESA	Piano Terra Allegato 5
T 5M	1	Guardiola accesso veicolare	Muraglia	Ditta appaltatrice	FUNZIONANTE SPENTA	Piano Terra Allegato 5
T 6M T 7M T 8M T 9M	4	Accesso ingressi SOC Malattie Infettive	Muraglia	Aziendale	FUNZIONANTI SPENTE	Piano Terzo Alleg. 6

### ATTIVAZIONE DI NUOVE TELECAMERE E/O RIPRISTINO DI TELECAMERE SMONTATE

Codifica	quantità	Ubicazione	Sede ospedaliera	monitoraggio	Stato	Rif. planimetria Allegato
1NEW	2	Tunnel fine	P.le Cinelli	Ditta appaltatrice	da approvare e installare	Allegato 1
T22C T23C	2	Esterna Pronto Soccorso carraia	P.le Cinelli	Ditta appaltatrice	da approvare e installare	Allegato 2
3 NEW	1	Pediatria	P.le Cinelli	Ditta appaltatrice	da reinstallare	Allegato 2
4 NEW	4	Ostetricia ginecologia	P.le Cinelli	Aziendale	Nuove da approvare	Allegato 9
5 NEW	1	Nuova telecamera presso Cassa	P.le Cinelli	Ditta appaltatrice	Nuove da approvare	Allegato 2
6 NEW	1	Accesso "scivolo" zona server sotto 118	P.le Cinelli	Ditta appaltatrice	Nuove da approvare	Allegato 2
7 NEW 8 NEW	2	Nuove telecamera presso Cassa sia lato esterno che interno verso utenza	Muraglia	Ditta appaltatrice	Nuove da approvare	Allegato 5
9 NEW	1	Nuova telecamera presso Cassa lato interno sportelli verso utenza	P.le Cinelli	Ditta appaltatrice	Nuove da approvare	Allegato 2

## MAPPATURA IMPIANTI DI VIDEOSORVEGLIANZA E VIDEO MONITORIA PESARO

### TELECAMERE PRESENTI PRESSO VARI REPARTI, NON REGISTRATE E PER MONITORAGGIO PAZIENTI

Codifica	quantità	Ubicazione	Sede ospedaliera	monitoraggio	Stato	Rif. planimetria Allegato
	8	UOC MALATTIE INFETTIVE	Muraglia	Aziendale	da approvare accese non registrate	Allegato 6
	19	UTIC RIANIMAZIONE	P.le Cinelli	Aziendale	da approvare accese non registrate	Allegato 7
	6*	PRONTO SOCCORSO (* esclusa telecamera sala d'attesa PS già inclusa nelle tabelle precedenti)	P.le Cinelli	Aziendale	da approvare accese non registrate	Allegato 8

**CODIFICA:** La Codifica delle telecamere utilizza un codice parlante così realizzato:

Telecamera    numero progressivo    sede (C=Centrale , M= Muraglia)

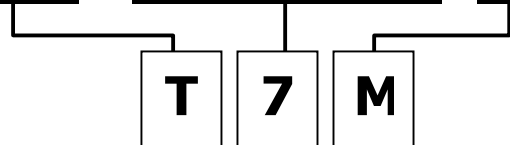

#### Monitor di visualizzazione Telecamere

Monitor di visualizzazione Telecamere presenti a pag 7 e pag 10

### **Allegato 1: Telecamere Piani interrati AO Centrale (Tunnel)**

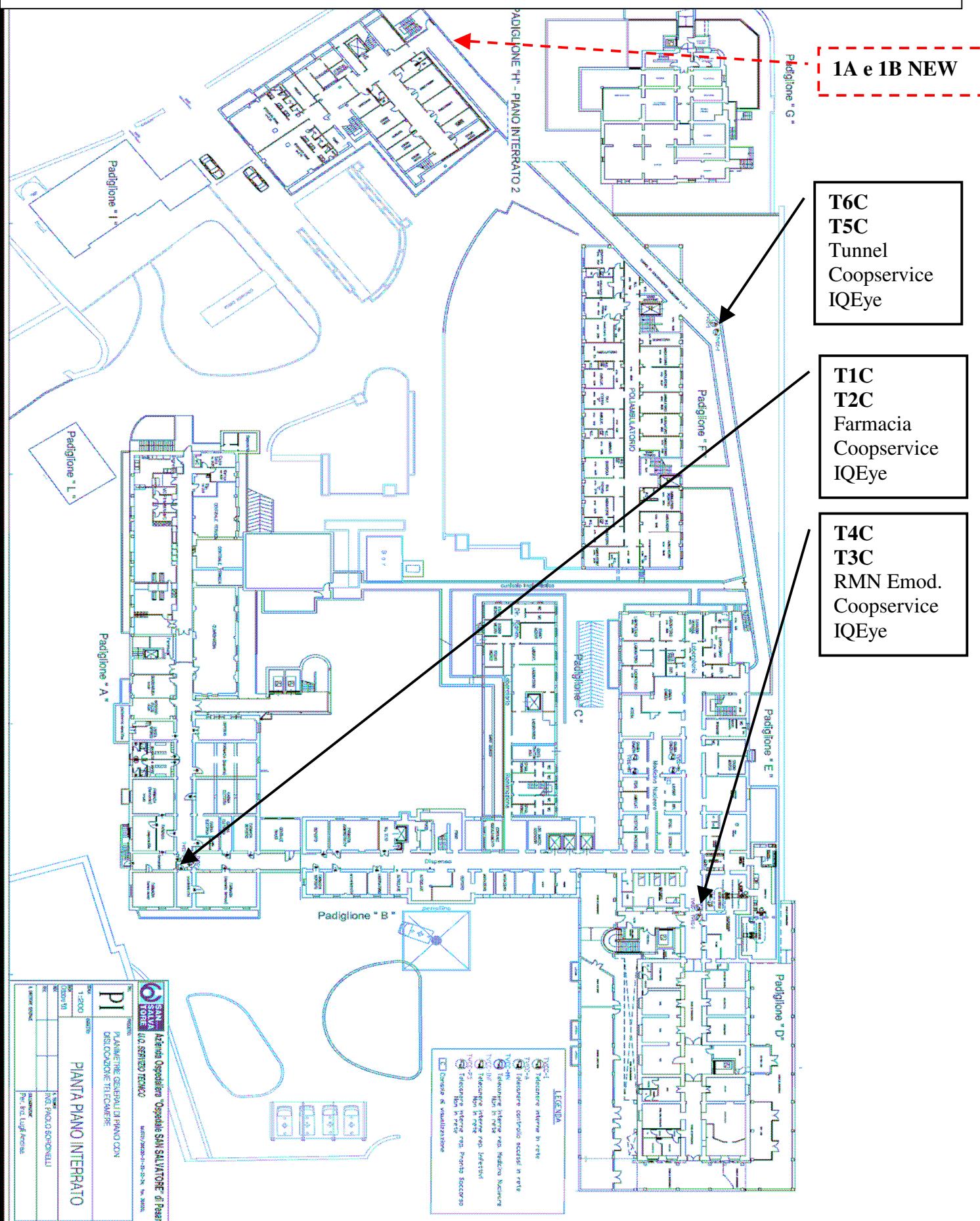



# MAPPATURA IMPIANTI DI VIDEOSORVEGLIANZA E VIDEO MONITORIA PESARO

## Allegato 2: Telecamere Piano terra AO Centrale

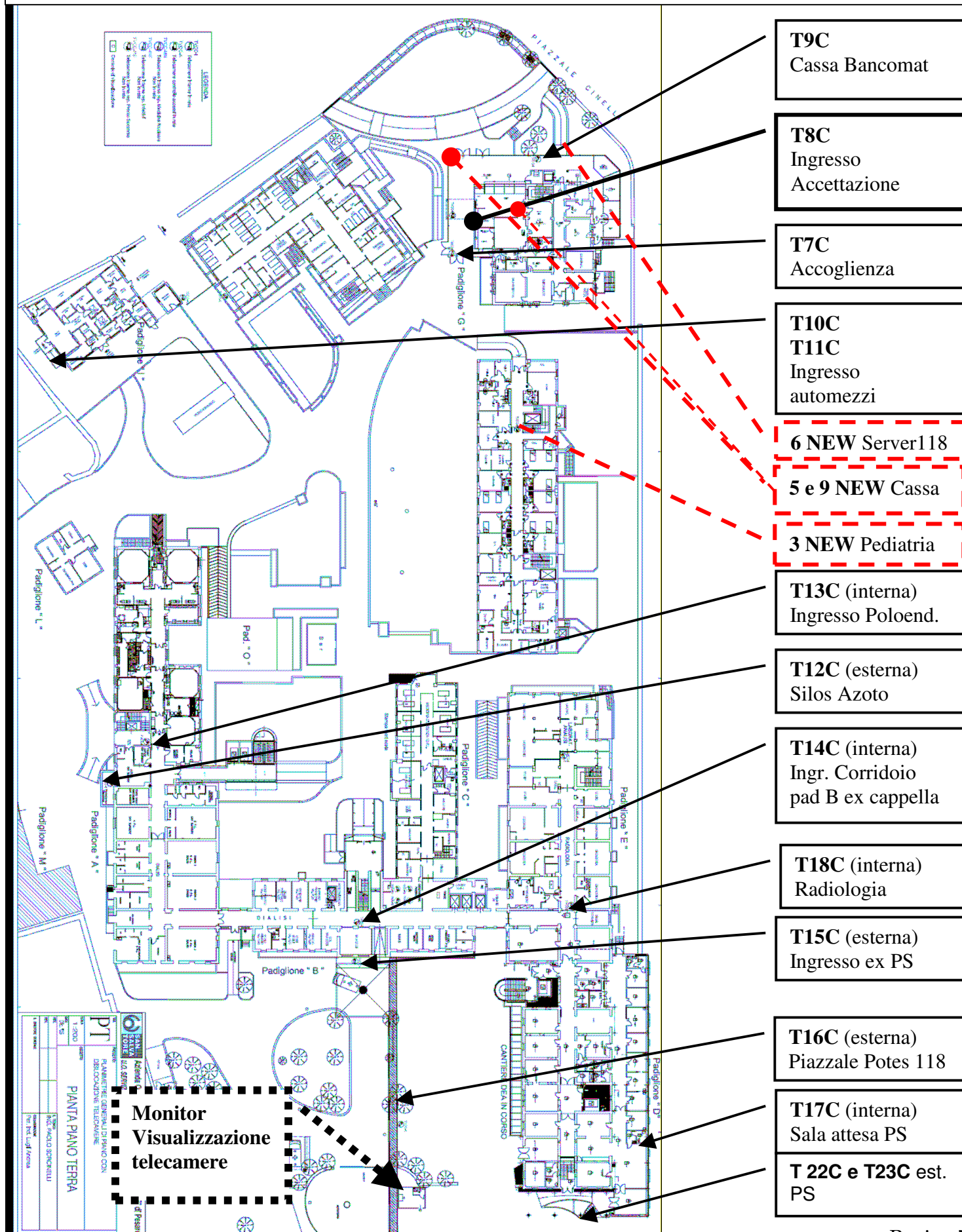

## Allegato 3: Telecamere Piano primo AO Centrale

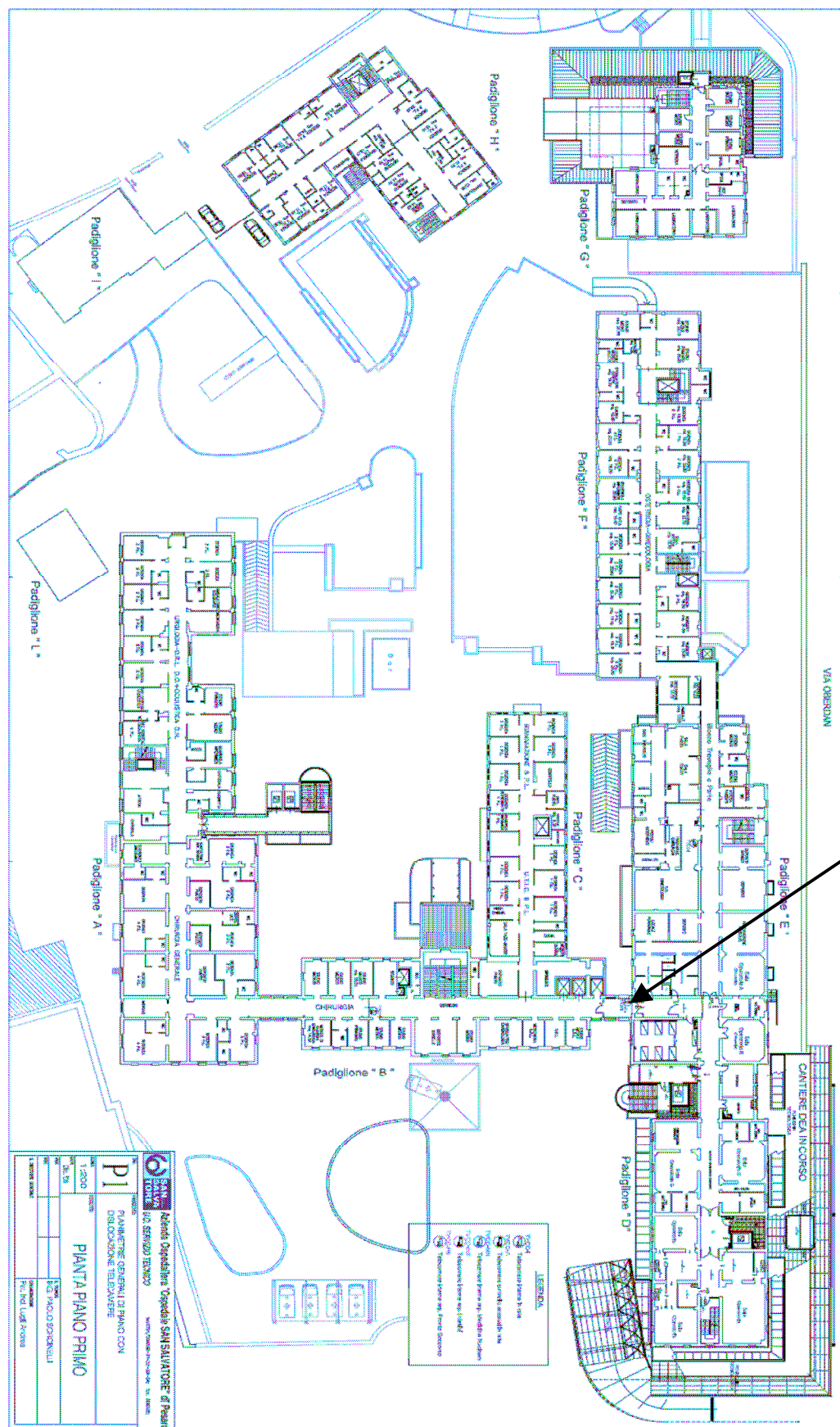

**T19C**  
ingresso blocco  
operatorio



## Allegato 4: Telecamere Piano terzo AO Centrale

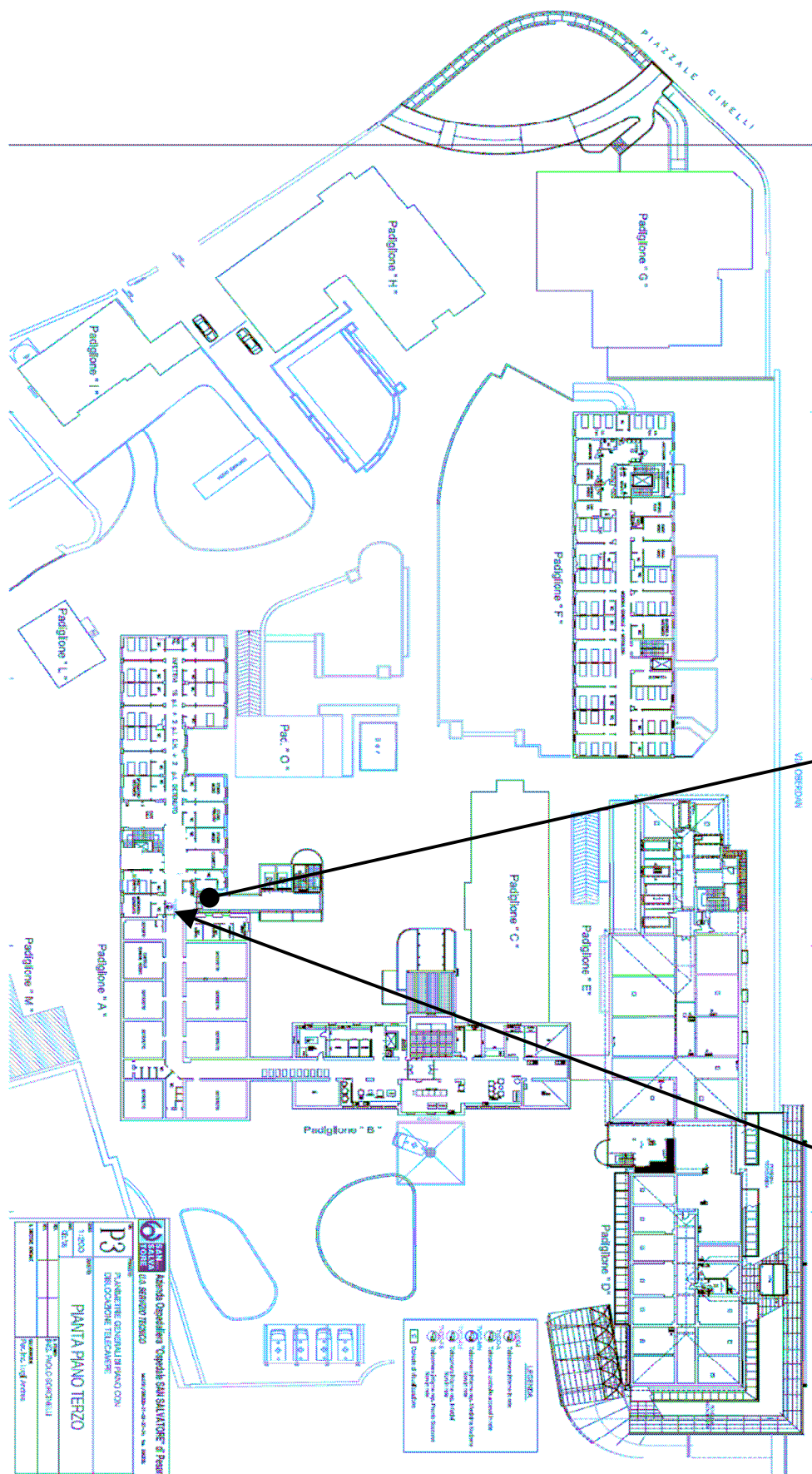

**T20C**  
Aggiunta dopo  
ristrutturazione  
ex-infettivi

**T21C**  
Sostituita dopo  
ristrutturazione  
ex-infettivi

## MAPPATURA IMPIANTI DI VIDEOSORVEGLIANZA E VIDEO MONITORIA PESARO

## Allegato 5: Presidio Muraglia – Piano Terra

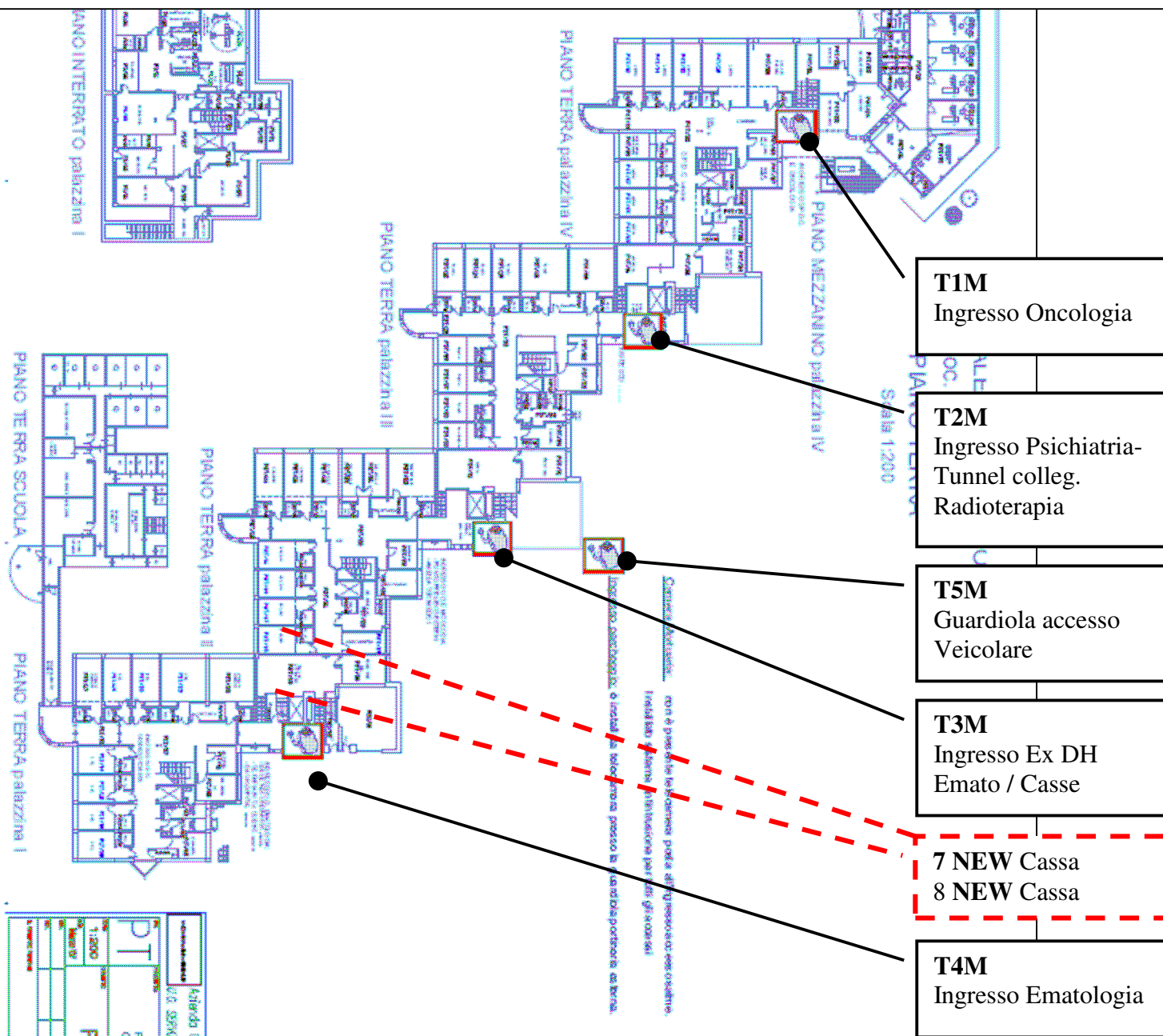





## Allegato 7 : Utic Rianimazione

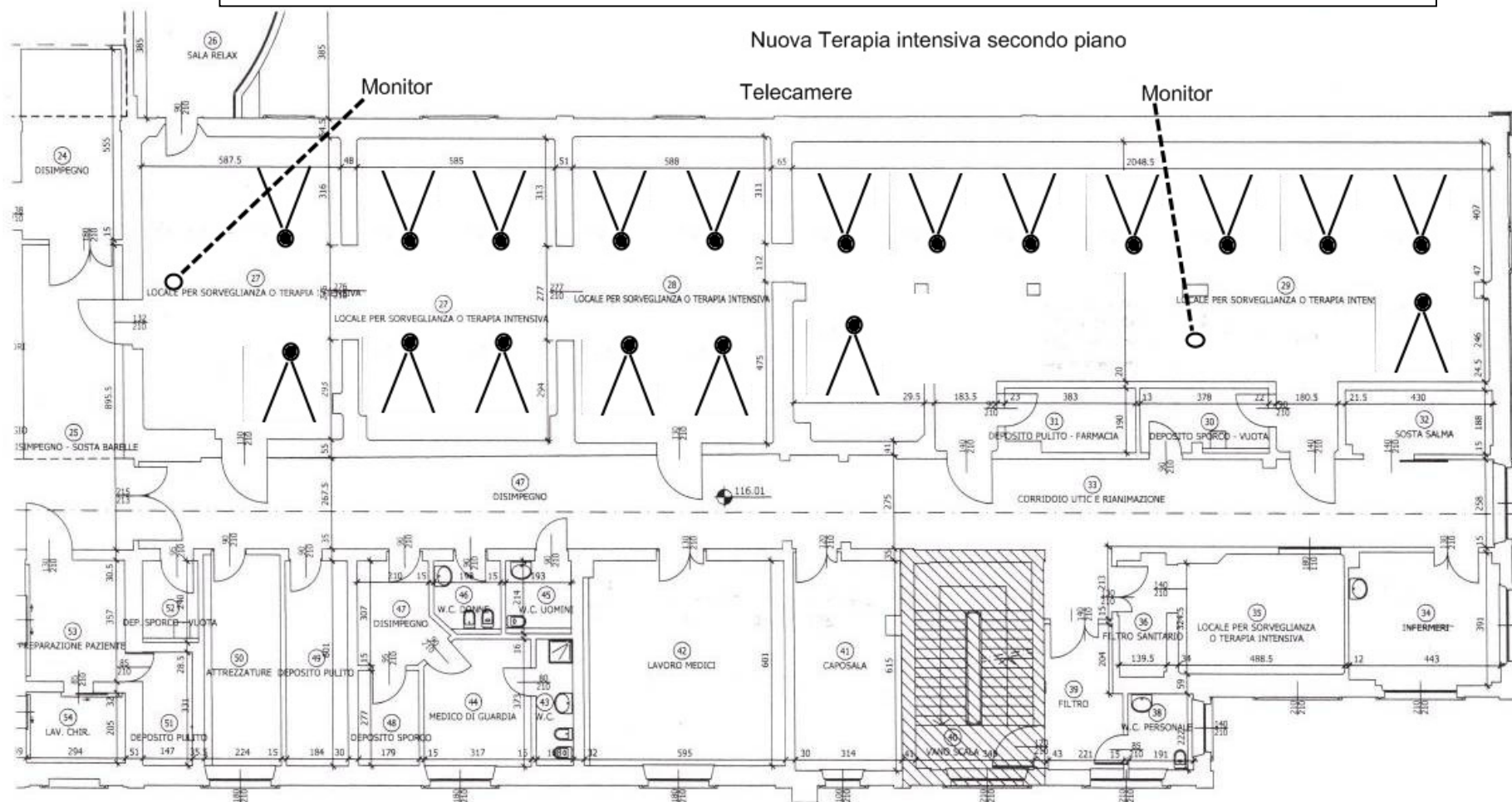

**Allegato 8 : Pronto Soccorso**

**Telecamere da includere  
nell'accordo sindacale**

**T22C e T23C**

**Monitoraggio pazienti**

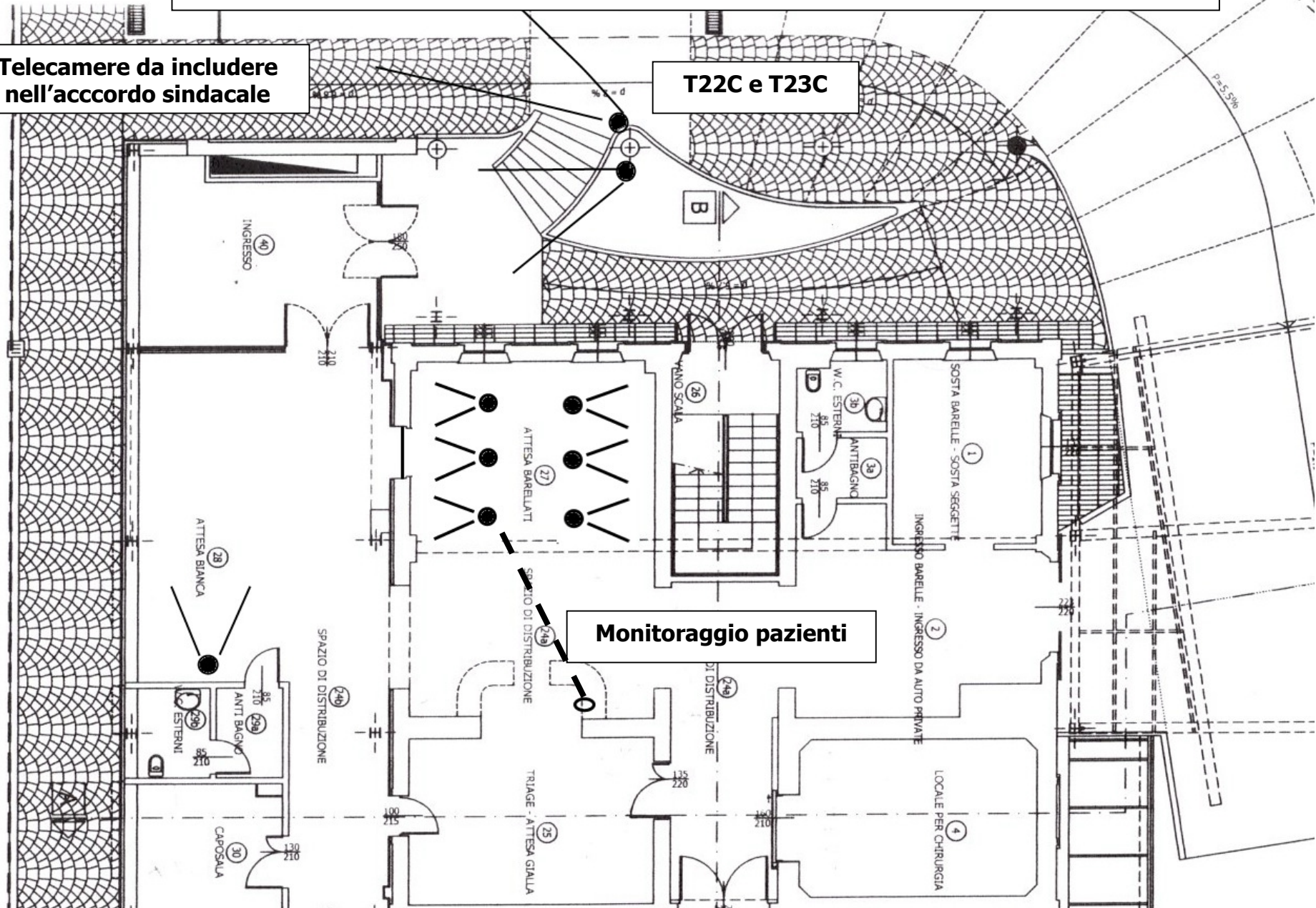



## MAPPATURA IMPIANTI DI VIDEOSORVEGLIANZA E VIDEO MONITORIA PESARO

### **Allegato 9 : Ostetricia Ginecologia**

Pianta al momento della stesura non presente. Trattasi di 4 telecamere di video monitoria nelle stanze pazienti, finalizzate A poter seguire le fasi prima del parto.