

*[Handwritten signature]*

PROGETTO  
F. 10. 100. 100

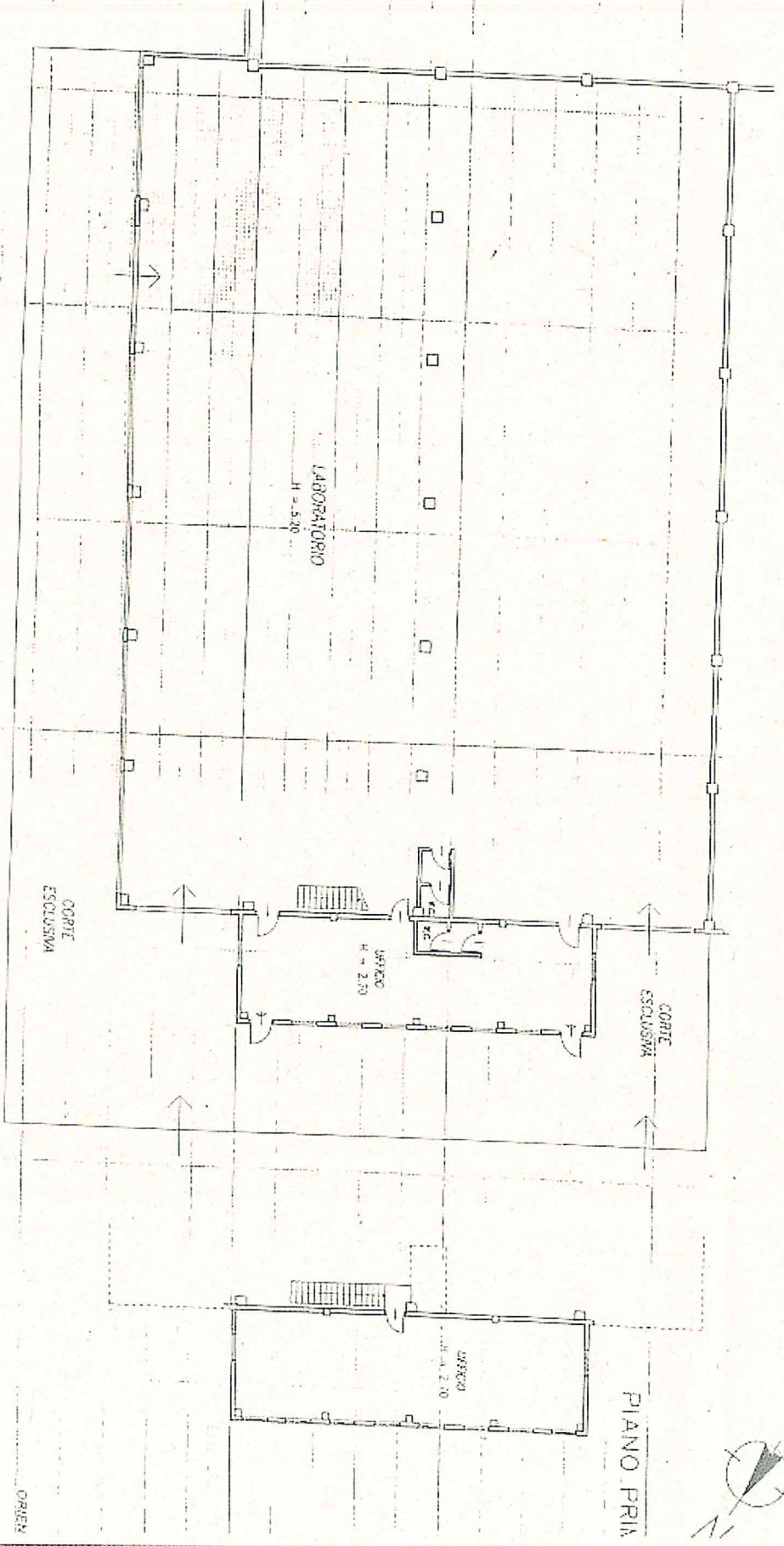

MINISTERO DELLE FINANZE  
DIREZIONE GENERALE DEL CATASTO E DEI SS. TT. EE.  
**CATASTO EDILIZIO URBANO** (D.L. 13.4.1935, n. 662)  
Pianimetria di via in Comune di **REGGIO** via **BALEATA S. A. P.**

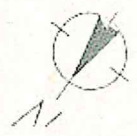

PIANO TERRA

Dimensioni e n. c.  
Comuni di viazione

Comuni di viazione  
AUGUSTO LOHMEYER

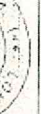

INSEGNATO ALL'UFFICIO  
SCA

ORIGIN

40 m

CORTE  
ESCLUSIVA

PIANO TERRA

LABORATORIO  
H = 5.20

CORTE  
ESCLUSIVA

PIANO PRIMO

LABORIO  
H = 2.70

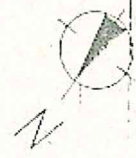

**CATASTO EDILIZIO URBANO** (ROL 13.4.1988 n. 6621)  
Pianimetria di uso in Comune di **PESARO** via **BRIGATA G.A.P.**

Subsezione dell'Escomptum  
e delle Finanze  
MARCA DA BOLLO  
€1.00  
UNO/100  
00025598 000070/2 UNO/100  
00038234 21/1/2011 09:20:45  
0001-00000000 FESB03500607-01F  
IDENTIFICATIVO 01002715315055



0 1 70 071531 505 4



Denuncia di variazioni  
R

Completata dall'INGEGNERE  
RUGUSTO LOHDEI

7.2.2  
a. 102.00  
5

Isento su autorizz. dell'INGEGNERE  
alla provincia di PESARO 185  
data 1.6.88 21/1/2011



ASSERVITI AL USUO

SCALA DI 1



CHIENTAMER