

UNITA' MOBILE ESTERNA
PIANO TERRA

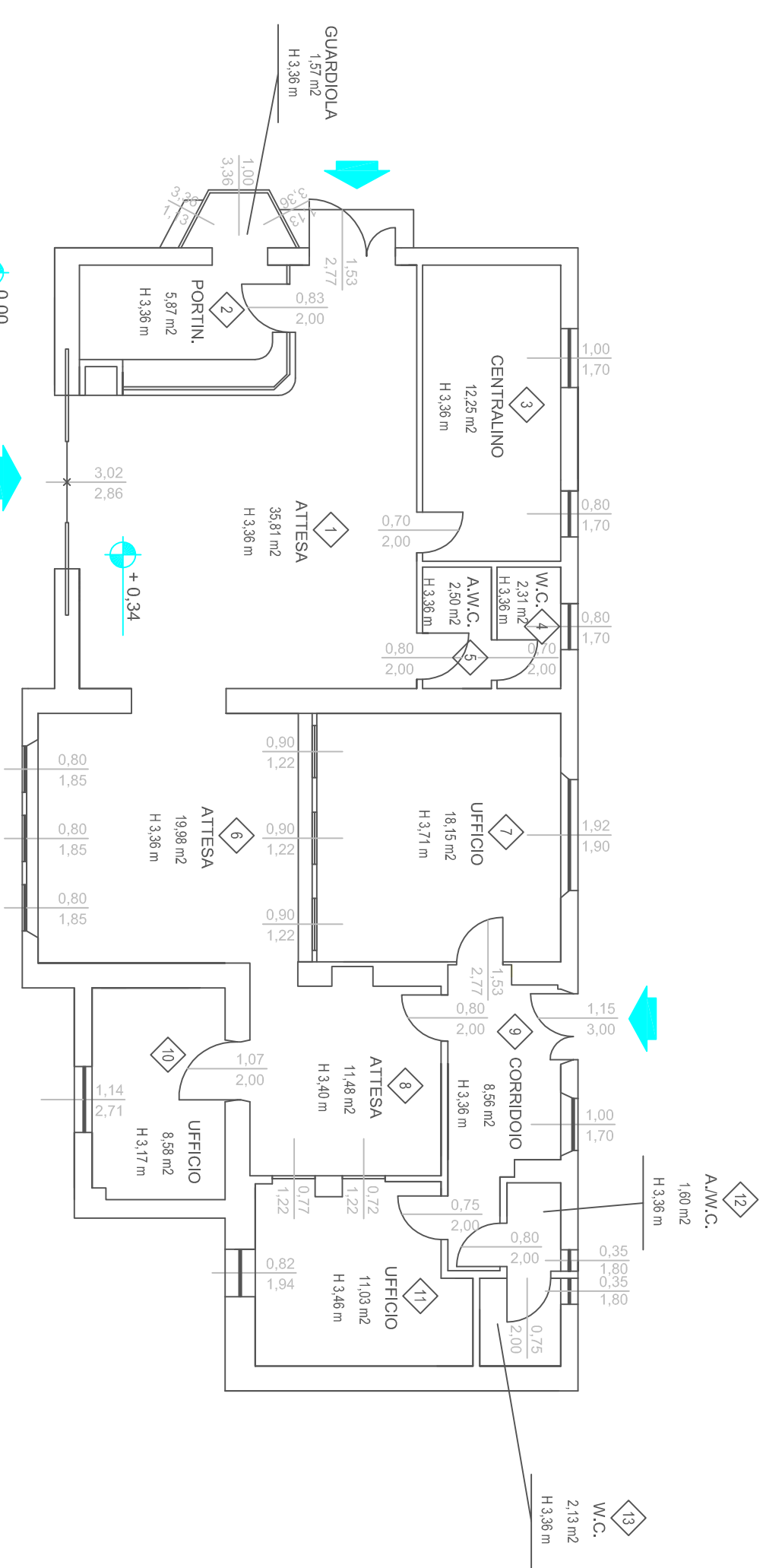
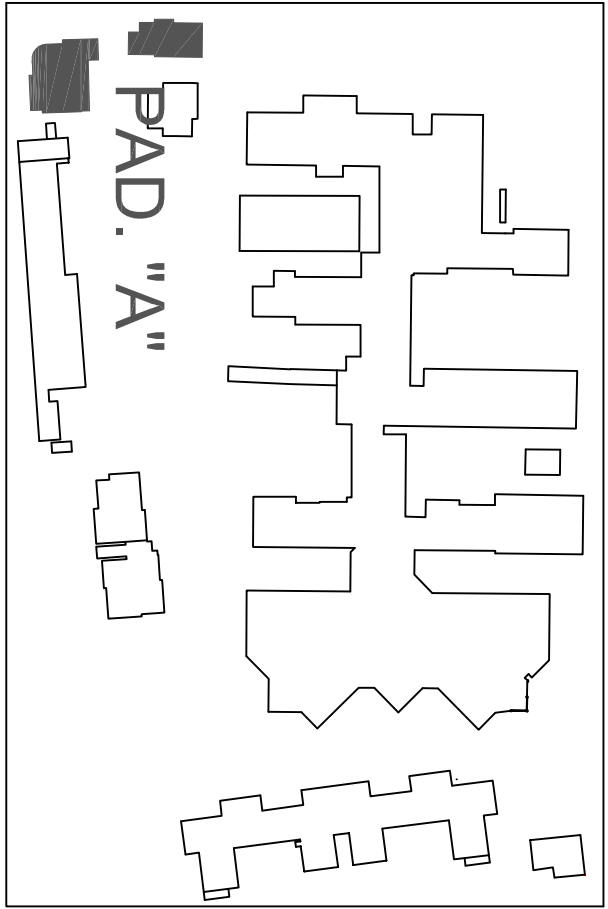

PORTINERIA
P. TERRA
PAD. "A"

PIANO RIALZATO

DIALISI
P. SEMINTERATO - RIALZATO
PAD. "A"

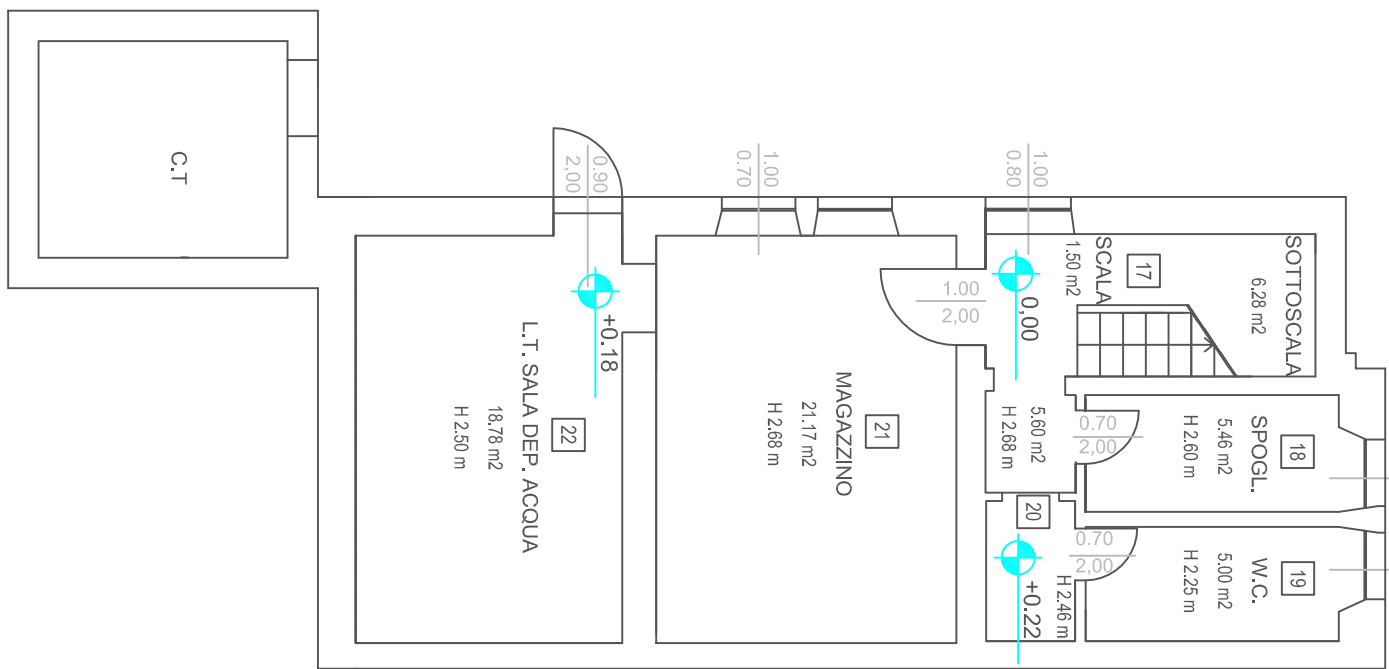

PIANO SEMINTERATO

committente: **A.O.R.M.N.**

Azienda ospedaliera Ospedali Riuniti Marche Nord - Pesaro

direttore generale:

Dott. Aldo Ricci

responsabile del procedimento:

Ing. Giancarlo Conti

coordinatore tecnico-amministrativo:

Arch. Simone Rondina

fabbricato : **Presidio Ospedaliero di Fano via Vittorio Veneto - Fano (PU)**

oggetto: **Rilevi Planimetrici**

Pad. A - reparto Emodialisi - Portineria

scala:

1 : 100

data:

ott. 2011

tavolo:

A1

professionista:

Taddei geom. Carmen Maria Diana

via Settembrini, 8 Lucrezia - Cartoceto (PU)

